FUJITSU

# FUJITSU PC ESPRIMO（エスプリモ）
# 法人向けデスクトップPC

＊アプリやデバイスは国により異なります。

高品質･高信頼をいつでもお客様のもとへ。
富士通PCでビジネスをより快適に。

2014.1

shaping tomorrow with you
社会とお客様の豊かな未来のために

Built for business　Windows 8 Pro

# ESPRIMO、CELSIUS ラインナップ

## ESPRIMO

### B series

**ウルトラスモールモデル**

**ESPRIMO B532/G**
Windows 8 Pro搭載

- 標準 国際エネルギースタープログラム対応モデル
- 標準モデル（ヘルスケア対応）

P.3

### D series

**ハイエンドモデル**

**ESPRIMO D753/H**
Windows 8.1 Pro搭載

- 国際エネルギースタープログラム対応モデル
- 標準モデル
- ヘルスケアモデル

P.4

**多機能モデル**

**ESPRIMO D583/H**
Windows 8.1 Pro搭載

**ESPRIMO D582/G**
Windows 8 Pro搭載

- 国際エネルギースタープログラム対応モデル
- 標準モデル
- 24時間モデル
- ヘルスケアモデル

P.5

**エントリーモデル**

**ESPRIMO D552/H** New
Windows 8.1 Pro搭載

**ESPRIMO D551/G**
Windows 8 Pro搭載

- 標準モデル

P.6

**バリューシリーズ**

**ESPRIMO D551/GX**
Windows 8 Pro搭載

P.8

**富士通法人向けPC情報サイト**
http://www.fmworld.net/biz

**2014年4月9日（日本時間）、Windows XP のサポートが終了します。**
Windows 8.1、Windows 8 への移行をお勧めします。
導入支援のサービスもございます。詳しくは以下のサイトをご覧ください。
http://www.fmworld.net/biz/shift_pc/

**Windows 8.1 Pro へのアップグレードをお考え**
Windows 8 Pro プリインストールモデルを Windows 8.1 Pro にアップグレードすると一部動作不具合
Windows 8.1 Pro にアップグレードされる際は下記サイトの留意事項をご確認の上、お客様ご自身の責任で実施
FMWORLD[法人]「法人向けPC Windows 8.1 動作確認情報」
http://www.fmworld.net/biz/fmv/windows8-1/info/

※表中の数値や対応状況は一例です。各モデルにより、標準のメモリやHDDの搭載容量が異なります。各機種の仕様の詳細はP25～29の本体仕様一覧表にてご確認ください。赤字で示した箇所は

| | | ESPRIMO | | | |
|---|---|---|---|---|---|
| | | B532/G | D753/H | D583/H | D582/G |
| | | P.3 | P.4 | P.5 | P.5 |
| プリインストールOS | 64bit版 | Windows 8 Pro | Windows 8.1 Pro | Windows 8.1 Pro | Windows 8 Pro |
| その他適用可能搭載OS（いずれか1つを選択） | 64bit版 | Windows 7 Professional SP1（Windows 8 Pro からのダウングレード） | Windows 7 Professional SP1（Windows 8.1 Pro からのダウングレード） | Windows 7 Professional SP1（Windows 8.1 Pro からのダウングレード） | Windows 7 Professional SP1（Windows 8 Pro からのダウングレード） |
| | 32bit版 | Windows 7 Professional SP1（Windows 8 Pro からのダウングレード）<br>Windows 7 Professional SP1 | Windows 7 Professional SP1（Windows 8.1 Pro からのダウングレード）<br>Windows 7 Professional SP1 | Windows 7 Professional SP1（Windows 8.1 Pro からのダウングレード）<br>Windows 7 Professional SP1 | Windows 7 Professional SP1（Windows 8 Pro からのダウングレード）<br>Windows 7 Professional SP1 |
| CPU | | intel inside CORE i7 / intel inside CORE i5 / intel inside CORE i3 / intel inside | intel inside CORE i7 vPro / intel inside CORE i5 vPro | intel inside CORE i7 / intel inside CORE i5 / intel inside CORE i3 | intel inside CORE i5 / intel inside CORE i3 / intel inside PENTIUM / intel inside |
| チップセット | | インテル® H61 Express | インテル® Q87 Express | インテル® B85 Express | インテル® B75 Express |
| メモリ | 標準/最大 | 標準2GB/最大4GB（32bit版OS）<br>標準2GB/最大8GB（64bit版OS）<br>（PC3-12800 DDR3 SDRAM SO-DIMM CL11） | 標準2GB/最大4GB（32bit版OS）<br>標準2GB/最大16GB（64bit版OS）<br>（PC3-12800 DDR3 SDRAM DIMM CL11） | 標準2GB/最大4GB（32bit版OS）<br>標準2GB/最大16GB（64bit版OS）<br>（PC3-12800 DDR3 SDRAM DIMM CL11） | 標準2GB/最大4GB（32bit版OS）<br>標準2GB/最大16GB（64bit版OS）<br>（PC3-12800 DDR3 SDRAM DIMM CL11） |
| 標準搭載LCD（解像度） | | ― | ― | ― | ― |
| HDD/フラッシュメモリディスク | | 320GB/500GB/128GBフラッシュメモリディスク | 320GB/500GB/500GB+500GB/320GB×2（RAID1）/128GBフラッシュメモリディスク/128GBフラッシュメモリディスク+500GB | 320GB/250GB/500GB/500GB+500GB/320GB×2（RAID1）/250GB×2（RAID1）/128GBフラッシュメモリディスク/128GBフラッシュメモリディスク+500GB | 250GB/500GB/250GB×2（RAID1） |
| 光学ドライブ | | なし/モニターマウントキット（DVD-ROM）、モニターマウントキット（スーパーマルチ） | なし/DVD- ROM（厚型/ 薄型）、スーパーマルチ（厚型/薄型）、Blu-ray（薄型） | なし/DVD- ROM（厚型/ 薄型）、スーパーマルチ（厚型/薄型）、Blu-ray（薄型） | なし/DVD-ROM（厚型/薄型）、スーパーマルチ（厚型/薄型） |
| グラフィックス | 標準 | CPUに内蔵 | CPUに内蔵 | CPUに内蔵 | CPUに内蔵 |
| | カスタムメイド | ― | NVIDIA GeForce GT 635 | NVIDIA GeForce GT 635 | AMD Radeon™ HD 7570 |
| インターフェース | シリアル | ― | 1ポート | 1ポート | 1ポート |
| | パラレル | ― | 1ポート | 1ポート | 1ポート |
| | USB2.0/USB3.0 | 6ポート/― | 2ポート/6ポート | 4ポート/4ポート | 4ポート/4ポート |
| | PCIスロット | ― | 1スロット | 2スロット/1スロット | 2スロット/1スロット |
| | PCI Express x16 | ― | 1スロット（カスタムメイド専用） | ―/1スロット（カスタムメイド専用） | ―/1スロット（カスタムメイド専用） |
| 外形寸法（W×D×H） | | 53×168×168mm（縦置時） | 89×338×332mm（縦置時） | 89×338×332mm（縦置時） | 89×338×332mm（縦置時） |
| インテル® vPro™ テクノロジー/AMT | | ― | ○/v9.0 | ― | ― |

64bit版 OS搭載モデル　国際エネルギースタープログラム対応モデル　24時間モデル　ヘルスケアモデル



Get the best of work and play with the new Windows Store

## K series

### ESPRIMO K555/H

Windows 8.1 Pro搭載

標準 国際エネルギースタープログラム対応モデル

標準モデル

★インテル® Core™ i3 プロセッサー搭載モデルは、官公庁・自治体・教育機関・SOHO・個人事業主様向けになります。

P.7

**のお客様へ**
が発生する場合があります。
していただきますようお願いいたします。

## CELSIUS PCワークステーション

**CELSIUS Workstationシリーズはハイパフォーマンスと優れた拡張性、最新のプロフェッショナル3次元グラフィックス環境を提供します。**

コンパクトモデル

### CELSIUS Workstation J530

Windows 8.1 Pro搭載
メモリ最大:32GB
HDD最大:1TB(500GB+500GB)

標準 国際エネルギースタープログラム対応モデル

*本製品はデスクトップコンピュータカテゴリーです。

ミニタワーモデル

### CELSIUS Workstation W530

Windows 8.1 Pro搭載
メモリ最大:32GB
HDD最大:2.25TB(250GB+1TB×2)

ミニタワーモデル

### CELSIUS Workstation M730

Windows 8 Pro搭載
メモリ最大:64GB
HDD最大:1TB

ラックマウントモデル/タワーモデル

### CELSIUS Workstation R930

Windows 8 Pro搭載
メモリ最大:256GB
HDD最大:1TB

ラックマウントモデル

### CELSIUS Workstation C620

Windows 8 Pro搭載
メモリ最大:32GB
HDD最大:2TB(1TB+1TB)

標準モデル

24時間モデル

本製品について詳しくは製品情報ページ(http://www.fmworld/biz/celsius/)をご覧ください。

15.6インチ
ハイパフォーマンスモデル

### CELSIUS Workstation H730

Windows 8.1 Pro搭載

標準 国際エネルギースタープログラム対応モデル

※本製品はノートブックコンピュータカテゴリーです。

**ESPRIMOロングライフ**

- 24時間運用、10年間の長期保守を実現
- 最新の医療機器電波規格(IEC60601-1-2:2001)に適合

P.21〜22

**ディスプレイ**

先進機能を搭載した富士通ディスプレイ。様々な利用シーンに対応する豊富なラインナップ。

P.11

**CELSIUSカタログ**

CELSIUS Workstation シリーズにつきましてはこちらのカタログをご覧ください。
http://www.fmworld.net/biz/fmv/product/catalog/#celsius

**FUTRO-シンクライアント**

HDDレスでシンクライアントソリューションを実現(シンクライアントのカタログをご参照ください)。

**LIFEBOOKカタログ**

LIFEBOOK シリーズにつきましてはこちらのカタログをご覧ください。
http://www.fmworld.net/biz/fmv/product/catalog/#lifebook

カスタムメイドで変更が可能です。

| | D552/H | D551/G | K555/H | バリューシリーズ D551/GX |
|---|---|---|---|---|
| | P.6 | P.6 | P.7 | P.8 |
| | Windows 8.1 Pro | Windows 8 Pro | Windows 8.1 Pro | Windows 8 Pro |
| | Windows 7 Professional SP1<br>(Windows 8.1 Pro からのダウングレード) | Windows 7 Professional SP1<br>(Windows 8 Pro からのダウングレード) | Windows 7 Professional SP1<br>(Windows 8.1 Pro からのダウングレード) | — |
| | Windows 7 Professional SP1<br>(Windows 8.1 Pro からのダウングレード)<br>Windows 7 Professional SP1 | Windows 7 Professional SP1<br>(Windows 8 Pro からのダウングレード)<br>Windows 7 Professional SP1 | Windows 7 Professional SP1<br>(Windows 8.1 Pro からのダウングレード)<br>Windows 7 Professional SP1 | Windows 7 Professional SP1<br>(Windows 8 Pro からのダウングレード) |
| | intel inside CORE i3 / intel inside PENTIUM / intel inside | intel inside CORE i3 / intel inside PENTIUM / intel inside | intel inside CORE i5 / intel inside CORE i3 / intel inside | intel inside CORE i3 / intel inside |
| | インテル® H81 Express | インテル® H61 Express | モバイル インテル® HM86 Express | インテル® H61 Express |
| | 標準2GB/最大4GB(32bit版OS)<br>標準2GB/最大8GB(64bit版OS)<br>(PC3-12800 DDR3 SDRAM DIMM CL11) | 標準2GB/最大4GB(32bit版OS)<br>標準2GB/最大8GB(64bit版OS)<br>(PC3-12800 DDR3 SDRAM DIMM CL11) | 標準2GB/最大4GB(32bit版OS)<br>標準2GB/最大8GB(64bit版OS)<br>(PC3-12800 DDR3 SDRAM SO-DIMM CL11) | 標準2GB/最大4GB(32bit版OS)<br>標準2GB/最大8GB(64bit版OS)<br>(PC3-12800 DDR3 SDRAM DIMM CL11) |
| | — | — | 20型ワイドLCD(最大1600×900ドット)/<br>19型LCD(最大1280×1024ドット)、23型ワイドLCD(最大1920×1080ドット) | — |
| | 320GB/500GB | 250GB/500GB | 320GB/500GB/128GBフラッシュメモリディスク | 250GB |
| | なし/DVD-ROM(厚型)、<br>スーパーマルチ(厚型) | なし/DVD-ROM(厚型)、<br>スーパーマルチ(厚型) | DVD- ROM(薄型)/<br>スーパーマルチ(薄型)、Blu-ray(薄型) | DVD-ROM(厚型)、<br>スーパーマルチ(厚型) |
| | CPUに内蔵 | CPUに内蔵 | CPUに内蔵 | CPUに内蔵 |
| | — | — | — | — |
| | — | — | なし/1ポート | — |
| | — | — | — | — |
| | 4ポート/2ポート | 6ポート/— | 2ポート(カスタムメイド:4ポート)/2ポート | 6ポート/— |
| | — | — | — | — |
| | — | — | — | — |
| | 89×338×332mm(縦置時) | 89×338×332mm(縦置時) | 471×213×381mm(20型ワイド)<br>405×213×432mm(19型)<br>546×213×421mm(23型ワイド) | 89×338×332mm(縦置時) |
| | — | — | — | — |

*アプリやデバイスは国により異なります。いくつかの機能はWindows ストアにてWindows 8.1にアップデートする必要があります。インターネット接続にあたり、費用が発生する可能性があります。

Built for business Windows 8 Pro

# B series 省スペース筐体に充実の基本性能を備えたシリーズ最小PC。

## ウルトラスモールモデル

※ディスプレイ（VL-195SEL）は別売となります。
仕様等につきましては11～12ページをご覧ください。
本製品に接続可能なディスプレイにつきましてはシステム構成図でご確認をお願いします。http://www.fmworld.net/biz/fmv/

## Windows 8 Pro（64bit）搭載モデル等提供

## IEEE 802.11n準拠、IEEE 802.11a/b/g準拠の無線LANを選択可

## 超コンパクトなデスクトップPC

Dシリーズに比べて、設置容積で85%。机上の占有面積を70%削減。広い作業スペースが確保でき、机上スペースをより有効利用いただけます。

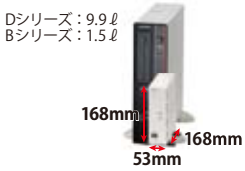


## 低消費電力CPUの採用

低消費電力CPU「インテル® Celeron® G1610T」、「インテル® Core™ i3-3220T」、「インテル® Core™ i5-3470T」、「インテル® Core™ i7-3770T」の採用により大幅な消費電力の削減を実現しています。

▶通常消費電力比較

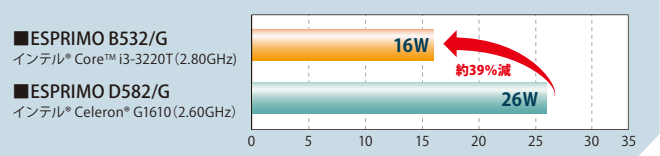


※D582/Gはカスタムメイドしていない構成でOS（Windows 7 Professional（32bit版））を起動させた状態での本体のみの測定値です。

## 静音性の追求

B532/Gでは、稼働時約19.5dB（A）の静音化を実現*。「木葉のふれあう音」並みと言われる21dB（A）を更に下回る静音性により、オフィス内に設置した場合でもストレスの少ない環境を提供します。

＊数値は当社実測値になります。標準構成で測定した値です。

騒音のレベル（参考値）

| | |
|---|---|
| 50dB | 静かな事務所 |
| 40dB | 図書館 |
| 30dB | 人のささやき声 |
| 20dB | 木葉のふれあう音 |

## 国際エネルギースタープログラム標準対応

ESPRIMO B532/Gは、2009年7月1日に発効された国際エネルギースタープログラムに対応しています。

## ヘルスケア標準対応

医療機器電波規格、情報技術機器の安全規格及び電波規格に対する適合証明書を取得しており、パソコンを医療機器または医用電気システムに組み込んで利用される際に、情報技術機器としての適合証明書をご提供できます。

| | |
|---|---|
| 安全・電波規格の成績書 | 医療機器電波規格：JIST0601-1-2:2012、情報技術機器の安全規格：IEC60950-1、及び電波規格：CISPR22/CISPR24に対応。 |

## フラッシュメモリディスク搭載 カスタムメイド

## ESPRIMO B532/G

| OS | | | |
|---|---|---|---|
| プリインストールOS | その他適用可能搭載OS | | |
| Windows 8 Pro（64bit） | Windows 7 Professional（64bit）SP1（Windows 8 Proからのダウングレード）<br>Windows 7 Professional（32bit）SP1（Windows 8 Proからのダウングレード）<br>Windows 7 Professional（32bit）SP1 | | |
| CPU | チップセット | メモリ | HDD/フラッシュメモリディスク |
| インテル® Core™ i7-3770T プロセッサー（2.50GHz）<br>インテル® Core™ i5-3470T プロセッサー（2.90GHz）<br>インテル® Core™ i3-3220T プロセッサー（2.80GHz）<br>インテル® Celeron® プロセッサー G1610T（2.30GHz） | インテル® H61 Express チップセット | 2GB、4GB、8GB*1 | 320GB、500GB、128GBフラッシュメモリディスク |

| 光学ドライブ | | USB2.0*2 | | 無線LAN |
|---|---|---|---|---|
| | モニターマウントキット搭載時 | 標準装備 | モニターマウントキット搭載時 | |
| なし | DVD-ROM（FMCBAY00G）<br>スーパーマルチ（FMCBAY00H） | フロント×2<br>リア×4 | PC側：フロント×2、リア×3<br>モニターマウントキット側：右サイド×1、リア×2 | IEEE 802.11n準拠、IEEE 802.11a/b/g準拠、Wi-Fi® 準拠 |

●構成について詳しくは「カスタムメイド型名と価格一覧表」（15～16ページ）をご覧ください。
●機能については、6、9ページをご覧ください。

＊1：64bitOSのみ選択できます。
＊2：USBマウスで1ポート使用します。

## 快適な操作環境にこだわったモニターマウントキット

カスタムメイドオプションのモニターマウントキットを使用してモニター背面部にESPRIMO B532/Gを装着することによりPCの設置面積が実質ゼロとなり、机上のスペースをより有効利用いただけます。

・標準PC時と比べて光学ドライブ（DVD-ROMまたはスーパーマルチ）の追加、USBポート×2の増設が可能です。
・モニターマウントキット本体とPC本体との電源連動機能を搭載。直接PC本体の電源ボタンを押すことなく、モニターマウントキット本体の電源ボタンでPC本体の電源オンが可能です。
・モニターマウントキット前面にPC本体のステータスを表示するLEDを実装することにより、電源HDDアクセス時の状態が見やすくなっています。

▶モニターマウントキットにディスプレイとESPRIMO B532/Gを取り付けた図

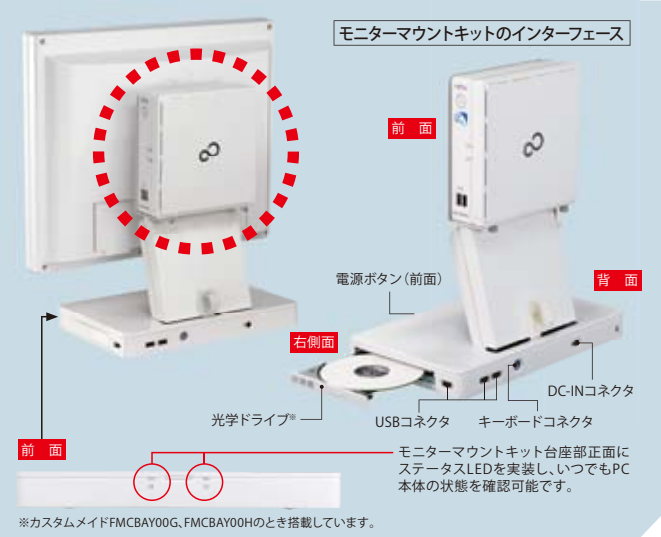


※カスタムメイドFMCBAY00G、FMCBAY00Hのとき搭載しています。

## 卓上スペースを有効活用できる「ディスプレイアーム」

従来の液晶ディスプレイに比べて可動範囲が広く取れるので、ユーザーに合わせた配置や使い方が可能。さらに、ベーススタンドまたは、背面部にESPRIMO B532/Gを装着することによりPCの設置面積が実質ゼロとなり、机上のスペースをより有効利用できます。

詳細は10ページをご覧ください。

・前面図

## 「PC-ディスプレイ電源連動機能」採用で快適なオフィスワークを実現

詳細は9ページをご覧ください。

※モニターマウントキットとの同時使用はできません。モニターマウントキットの電源連動機能をご使用ください。

Built for business Windows 8 Pro

# D series インテル® vPro™ テクノロジーに対応した最上位モデル。

ハイエンドモデル

※ディスプレイ（VL-P27T-7）は別売となります。
仕様等につきましては11～12ページをご覧ください。
本製品に接続可能なディスプレイにつきましてはシステム構成図でご確認をお願いします。
http://www.fmworld.net/biz/fmv/
※アプリやデバイスは国により異なります。

## ESPRIMO D753/H

RAID構成*2*3*4 選択可能　グラフィックスカード*6 搭載可能

| OS | | | |
|---|---|---|---|
| プリインストールOS | その他適用可能搭載OS | | |
| Windows 8.1 Pro（64bit） | Windows 7 Professional（64bit）SP1（Windows 8.1 Pro からのダウングレード）<br>Windows 7 Professional（32bit）SP1（Windows 8.1 Pro からのダウングレード）<br>Windows 7 Professional（32bit）SP1 | | |
| **CPU** | **チップセット** | **メモリ** | **HDD/フラッシュメモリディスク** |
| インテル® Core™ i7-4770 vPro™ プロセッサー（3.40GHz）<br>インテル® Core™ i5-4670 vPro™ プロセッサー（3.40GHz）<br>インテル® Core™ i5-4570 vPro™ プロセッサー（3.20GHz） | インテル® Q87 Express チップセット | 2GB、4GB、8GB*1、16GB*1 | 320GB、500GB、320GB×2（RAID1）*2*3*4、128GBフラッシュメモリディスク、128GBフラッシュメモリディスク+500GB*3 500GB+500GB*3 |
| **光学ドライブ** | **USB** | | **スロット** |
| なし<br>薄型/厚型DVD-ROM*7<br>薄型/厚型スーパーマルチ*7<br>薄型Blu-ray*5 | USB3.0 フロント×2 リア×4 | USB2.0 リア×2 | PCI×1 |

- 標準構成では内蔵光学ドライブが搭載されませんので、ご注意ください。
- 構成について詳しくは「カスタムメイド型名と価格一覧表」（21～22ページ）をご覧ください。
- 機能については、6、9ページをご覧ください。

＊1：64bitOSのみ選択できます。
＊2：NVIDIA GeForce GT 635とは同時搭載できません。
＊3：厚型DVD/厚型スーパーマルチドライブとは同時搭載できません。
＊4：ヘルスケアモデル・国際エネルギースター対応モデルは選択できません。
＊5：64bitOSのみ選択可能です。メモリは2枚以上同時搭載必須です。
＊6：320GB×2（RAID1）とは同時搭載できません。
＊7：厚型DVD/厚型スーパーマルチドライブは、320GB/500GB/128GBフラッシュメモリディスクのみ同時搭載できます。

### 64bit Windows 8.1 Pro（64bit）搭載モデル等提供

### 最新の第4世代インテル® Core™ プロセッサー・ファミリーを搭載

### インテル® vPro™ テクノロジー標準対応

インテル® vPro™ テクノロジーに対応したインテル® Core™ i7 vPro™／Core™ i5 vPro™プロセッサー・チップセット・LANチップを搭載。セキュリティや導入後の保守・運用管理機能を強化する「インテル® アクティブ・マネジメント・テクノロジー（インテル® AMT）」に対応。

※インテル® vPro™ テクノロジーの詳細は、
http://www.intel.co.jp/content/www/jp/ja/processors/vpro/core-processors-with-vpro-technology.html
をご覧ください。
※D753/Hに対応したvPro™ アプリケーションについては、各アプリケーションメーカーへお問い合せください。
※カスタムメイドオプションでグラフィックスカードを選択した場合はインテル® AMTの一部の機能が使えなくなります。詳しくはこちらをご覧ください。http://www.intel.co.jp/jp/products/core_vpro/index.htm

### USB3.0対応

USB3.0インターフェースを標準搭載（フロント×2、リア×4）。USB3.0に対応した周辺機器との間で高速なデータ転送（最大5Gbps）が可能です。

### フラッシュメモリディスク搭載 カスタムメイド

HDDと比べ高速起動、高速処理が可能なフラッシュメモリディスクを搭載可能。

### Blu-rayドライブ搭載可能 カスタムメイド

DVDの約5倍の大容量を記録・保存でき、高速転送を実現するBlu-rayディスク対応ドライブを搭載可能。

### 「PC-ディスプレイ電源連動機能」採用で快適なオフィスワークを実現

詳細は9ページをご覧ください。

### インテル® vPro™ テクノロジーと運用管理ソフト

インテル® vPro™ テクノロジーと運用管理ソフトの連携により電源制御やリモートメンテナンスが強化されます。

電源制御　FUJITSU Software Systemwalker　瞬快　QAW/QND Plus

リモートからの電源操作（電源ON/OFFや再起動）が可能です。今まで人が操作するしかなかったところでも、リモートでパソコンの電源を起動してセキュリティパッチを適用し、適用後に電源切断することができます。出張などで長期間起動されていないパソコンでも常に最新のセキュリティ状態に保てます。PCの電源が切断されている状況でも、リモートからパソコンを起動して資産情報の収集ができます。例えば、ネットワーク負荷の少ない夜間などに資産情報を収集、一元管理することが可能です。

リモートメンテナンス　瞬快　QAW/QND Plus

OS起動前や起動中、異常時などOSの状態にかかわらず、PC画面の画像転送が可能です。また、キーボードやマウス操作もリモート操作でき、BIOS設定やOS復旧方法の選択など相手側の状況に応じて、リモートでシステムを回復させることができます。

＊グラフィックスカード選択時は一部機能が使用できません。

**◎vPro 対応済運用管理ソフト**

| FUJITSU Software Systemwalker | 瞬快 | QAW/QND Plus |
|---|---|---|
| Systemwalker Desktop Patrol（富士通） | 瞬快（富士通システムズ・ウエスト） | QAW/QND Plus（クオリティ） |
| http://systemwalker.fujitsu.com/jp/desktop_patrol/ | http://jp.fujitsu.com/group/shikoku/services/packages/shunkai/ | http://www.quality.co.jp/other/promo/fujitsu.html |

詳細は http://www.fmworld.net/biz/intelvpro/#tool をご覧下さい。

※対応状況については、各アプリケーションメーカーへお問い合せください。

## 富士通が提供する企業向けネットワークサービス「FENICSⅡ ユニバーサルコネクト」

### インテル® vPro™ テクノロジーと「FENICSⅡ ユニバーサルコネクト」

インテル® vPro™ テクノロジーと富士通が提供する企業向けネットワークサービス「FENICSⅡユニバーサルコネクト」を組み合わせることで、ビジネス現場からセキュリティ対策（暗号化）された安全な通信網を使って社内PCの電源をONとリモートデスクトップによる遠隔操作を実現します。

vPro遠隔起動及び遠隔操作についての詳細は、こちらをご覧ください。
http://www.fmworld.net/biz/intelvpro/

FENICSⅡ ユニバーサルコネクトについての詳細は、こちらをご覧ください。
http://fenics.fujitsu.com/networkservice/universal-connect/

Built for business　Windows 8 Pro

# D series 多彩なCPUから業務に最適なモデルを選択できる多機能モデル。

## 多機能モデル

※ディスプレイ(VL-P24W-6)は別売となります。
本製品に接続可能なディスプレイにつきましてはシステム構成図でご確認をお願いします。http://www.fmworld.net/biz/fmv/
※アプリやデバイスは国により異なります。

### ESPRIMO D583/H

RAID構成*2*3*4 選択可能　グラフィックスカード*5*11 搭載可能

| OS | | | |
|---|---|---|---|
| プリインストールOS | その他適用可能搭載OS | | |
| Windows 8.1 Pro (64bit) | Windows 7 Professional (64bit) SP1 (Windows 8.1 Pro からのダウングレード)<br>Windows 7 Professional (32bit) SP1 (Windows 8.1 Pro からのダウングレード)<br>Windows 7 Professional (32bit) SP1 | | |
| CPU | チップセット | メモリ | |
| インテル® Core™ i7-4770 プロセッサー(3.40GHz)<br>インテル® Core™ i5-4670 プロセッサー(3.40GHz)<br>インテル® Core™ i5-4570 プロセッサー(3.20GHz)<br>インテル® Core™ i3-4130 プロセッサー(3.40GHz) | インテル® B85 Express チップセット | 2GB、4GB、8GB*1、16GB*1 | |
| HDD/フラッシュメモリディスク | 光学ドライブ | USB | スロット*4 |
| 320GB*5、250GB*6、500GB*5、320GB×2(RAID1)*2*3*5*7、250GB×2(RAID1)*3*12、128GBフラッシュメモリディスク*5、128GBフラッシュメモリディスク+500GB*3*5*8、500GB+500GB*3*5*8 | なし<br>薄型/厚型DVD-ROM*9<br>薄型/厚型スーパーマルチ*9<br>薄型Blu-ray*10 | USB3.0 フロント×2 リア×2<br>USB2.0 リア×4 | PCI×2 |

●標準構成では内蔵光学ドライブが搭載されませんので、ご注意ください。
●構成について詳しくは「カスタムメイド型名と価格一覧表」(17〜18ページ)をご覧ください。

＊1:64bitOSのみ選択できます。
＊2:NVIDIA GeForce GT 635とは同時搭載できません。
＊3:厚型DVD/厚型スーパーマルチドライブとは同時搭載できません。
＊4:カスタムメイドでグラフィックスカードを選択した場合はPCI×1となります。
＊5:24時間・24時間/ヘルスケアモデルは選択できません。
＊6:24時間・24時間/ヘルスケアモデルのみ選択できます。
＊7:標準モデルのみ選択できます。
＊8:セキュリティチップと同時搭載必須です。
＊9:厚型DVD/厚型スーパーマルチドライブは、250GB/320GB/500GB/128GBフラッシュメモリディスクのみ同時搭載できます。
＊10:64bitOSのみ選択可能です。メモリは2枚以上同時搭載必須です。
＊11:320GB×2(RAID1)・250GB×2(RAID1)とは同時搭載できません。
＊12:24時間モデルのみ選択できます。

### Windows 8.1 Pro (64bit)搭載モデル等提供

### 最新の第4世代インテル® Core™ プロセッサー・ファミリーを搭載

### USB3.0対応

USB3.0インターフェースを標準搭載(フロント×2、リア×2)。USB3.0に対応した周辺機器との間で高速なデータ転送(最大5Gbps)が可能です。

### Blu-rayドライブ搭載可能 カスタムメイド

DVDの約5倍の大容量を記録・保存でき、高速転送を実現するBlu-rayディスク対応ドライブを搭載可能。

### 「PC-ディスプレイ電源連動機能」採用で快適なオフィスワークを実現

詳細は9ページをご覧ください。

### フラッシュメモリディスク搭載 カスタムメイド

HDDと比べ高速起動、高速処理が可能なフラッシュメモリディスクを搭載可能。

### PCIカードスロット

PCIカードスロットを2つ搭載可能。お客様の資産を有効活用できます。
※カスタムメイドオプションの選択によってスロット数がかわります。

## 多機能モデル

※ディスプレイ(VL-P24W-6)は別売となります。
本製品に接続可能なディスプレイにつきましてはシステム構成図でご確認をお願いします。http://www.fmworld.net/biz/fmv/

### ESPRIMO D582/G

RAID構成*2*3*4 選択可能　グラフィックスカード*5 搭載可能

| OS | | | |
|---|---|---|---|
| プリインストールOS | その他適用可能搭載OS | | |
| Windows 8 Pro (64bit) | Windows 7 Professional (64bit) SP1 (Windows 8 Pro からのダウングレード)<br>Windows 7 Professional (32bit) SP1 (Windows 8 Pro からのダウングレード)<br>Windows 7 Professional (32bit) SP1 | | |
| CPU | チップセット | メモリ | |
| インテル® Core™ i5-3470プロセッサー (3.20GHz)<br>インテル® Core™ i3-3240プロセッサー(3.40GHz)<br>インテル® Pentium® プロセッサー G2020(2.90GHz)<br>インテル® Celeron® プロセッサー G1610(2.60GHz) | インテル® B75 Express チップセット | 2GB、4GB、8GB*1、16GB*1 | |
| HDD | 光学ドライブ | USB | スロット*6 |
| 250GB、500GB、250GB×2(RAID1)*2*3*4 | なし<br>薄型/厚型DVD-ROM*3<br>薄型/厚型スーパーマルチ*3 | USB3.0*7 リア×4<br>USB2.0 フロント×2 リア×2 | PCI×2 |

●標準構成では内蔵光学ドライブが搭載されませんので、ご注意ください。
●構成について詳しくは「カスタムメイド型名と価格一覧表」(19〜20ページ)をご覧ください。

＊1:64bitOSのみ選択できます。
＊2:AMD Radeon™ HD 7570は同時搭載不可。
＊3:250GB×2(RAID1)と厚型DVD/厚型スーパーマルチドライブとは同時搭載できません。
＊4:ヘルスケア、国際エネルギースター対応モデルは除く。
＊5:250GB×2(RAID1)とは同時搭載できません。
＊6:カスタムメイドでグラフィックスカードまたは、RAID構成を選択した場合はPCI×1となります。
＊7:Windows® XP ProfessionalではUSB3.0はご使用になれません。USB2.0での動作となります。BIOSの設定変更が必要です。

### Windows 8 Pro (64bit)搭載モデル等提供

### USB3.0対応

USB3.0インターフェースを標準搭載。これにより高速なデータ転送(最大5Gbps)が可能です。
※Windows® XP ProfessionalではUSB3.0はご使用になれません。USB2.0での動作となります。BIOSの設定変更が必要です。

### PCIカードスロット

PCIカードスロットを2つ搭載可能。お客様の資産を有効活用できます。
※カスタムメイドオプションの選択によってスロット数がかわります。

Built for business　Windows 8 Pro

# D series 高機能チップセットを搭載したエントリーPC。

## エントリーモデル

※ディスプレイ（VL-200SSWR）は別売となります。
本製品に接続可能なディスプレイにつきましてはシステム構成図でご確認をお願いします。http://www.fmworld.net/biz/fmv/
※アプリやデバイスは国により異なります。

64bit **Windows 8.1 Pro（64bit）搭載モデル等提供** D552/H
**Windows 8 Pro（64bit）搭載モデル等提供** D551/G

## 基本性能はそのままに、価格を抑えたエントリーモデル

## ESPRIMO D552/H New
## ESPRIMO D551/G

| OS | | |
|---|---|---|
| プリインストールOS | D552/H | Windows 8.1 Pro（64bit） |
| | D551/G | Windows 8 Pro（64bit） |
| その他適用可能搭載OS | D552/H | Windows 7 Professional（64bit）SP1（Windows 8.1 Pro からのダウングレード）<br>Windows 7 Professional（32bit）SP1（Windows 8.1 Pro からのダウングレード）<br>Windows 7 Professional（32bit）SP1 |
| | D551/G | Windows 7 Professional（64bit）SP1（Windows 8 Pro からのダウングレード）<br>Windows 7 Professional（32bit）SP1（Windows 8 Pro からのダウングレード）<br>Windows 7 Professional（32bit）SP1 |

| CPU | |
|---|---|
| D552/H | インテル® Core™ i3-4130プロセッサー（3.40GHz）<br>インテル® Pentium® プロセッサー G3220（3.00GHz）<br>インテル® Celeron® プロセッサー G1820（2.70GHz） |
| D551/G | インテル® Core™ i3-3240プロセッサー（3.40GHz）<br>インテル® Pentium® プロセッサー G2020（2.90GHz）<br>インテル® Celeron® プロセッサー G1610（2.60GHz） |

| チップセット | | HDD | |
|---|---|---|---|
| D552/H | D551/G | D552/H | D551/G |
| インテル® H81 Express チップセット | インテル® H61 Express チップセット | 320GB、500GB | 250GB、500GB |

| メモリ | 光学ドライブ | USB | | スロット |
|---|---|---|---|---|
| | | D552/H | D551/G | |
| 2GB、4GB、8GB* | なし<br>厚型DVD-ROM<br>厚型スーパーマルチ | USB3.0 フロント×2<br>USB2.0 リア×4 | USB2.0<br>フロント×2、リア×4 | なし |

●標準構成では内蔵光学ドライブが搭載されませんので、ご注意ください。
●構成について詳しくは「カスタムメイド型名と価格一覧表」（15〜16、19〜20ページ）をご覧ください。
＊：64bitOSのみ選択できます。

## 「PC-ディスプレイ電源連動機能」採用で快適なオフィスワークを実現

D552/H 詳細は9ページをご覧ください。

### 24時間モデル D583/H

高信頼の長寿命部品を搭載することで、24時間連続稼働が可能なモデルをラインナップ。長時間連続稼働での早期劣化による装置故障を低減し、お客様の機会損失を防ぎます。また24時間連続稼働に対応したヘルスケアモデルもご用意しています。

**▶厳選した長寿命部品を採用することで、24時間運用を実現**

［24時間モデル専用ハードディスクドライブ］
発熱量の少ない24時間対応の専用ハードディスクを採用。冷却効率の向上により、ハードディスクの動作環境改善を図り、長寿命化を実現。

［ファン］CPUのファンに信頼性の高いベアリングを使用し、さらにCPUの冷却効率が高まる構造とすることにより、長寿命化を実現。

［電　源］アルミ電解コンデンサと冷却ファンに長寿命部品を採用。

**▶24時間モデル専用アプリケーション「お手入れナビ」をプレインストール**

パソコンの定期的なお手入れを促したり、CPU発熱と冷却用ファンの状態を検知するアプリケーションをプレインストールしています。異常時には、画面右下にあるタスクトレイアイコンが点滅して、お手入れを促します。

### 国際エネルギースタープログラム対応モデル B532/G D753/H D583/H D582/G K555/H

ENERGY STAR

2009年7月1日に発効された国際エネルギースタープログラムに対応しています。

### ヘルスケアモデル B532/G D753/H D583/H D582/G

ヘルスケアモデルでは、抗菌縦置キーボード、PS/2抗菌光学式マウスを標準装備、細菌の増殖を抑える銀系抗菌剤の働きで長期にわたって清潔さを保ちます。また、医療機器電波規格、情報技術機器の安全規格及び電波規格に対する適合証明書を取得しており、パソコンを医療機器または医用電気システムに組み込んで利用される際に、情報技術機器としての適合証明書をご提供できます。

ヘルスケアモデルのポイントカラーは、標準でグレーです。＊：B532/Gは除く。

| 安全・電波規格の成績書 | 医療機器電波規格：JIST0601-1-2:2012*、情報技術機器の安全規格：IEC60950-1、及び電波規格：CISPR22/CISPR24に対応。 |
|---|---|

＊：D582/GはJIST0601-1-2:2002です。

### 抗菌縦置キーボード/マウス 抗菌

標準装備　D753/H、D582/G［ヘルスケア］　D583/H［ヘルスケア］［24時間（ヘルスケア）］
カスタムメイド　D753/H［標準］［国際エネルギースタープログラム］　D583/H、D582/G［標準］［国際エネルギースタープログラム］　K555/H

抗菌キーボードとマウスは、細菌の増殖を抑える銀系抗菌剤入り樹脂を使用しているため、コーティングタイプのものより、長期にわたって清潔さを保ちます。細菌が表面に付着すると抗菌剤から銀イオン（Ag+）がわずかに溶け出して細菌の細胞膜構造を変化させ、細菌の増殖機能を停止させます。さらに、キーボードは、縦置きスタンド付のためキーボードを使用しない時は縦に置くことで、机上に作業スペースを確保することができます。

※抗菌キーボード/マウスに関するご注意
抗菌の効果が及ぶのは大腸菌や黄色ブドウ球菌などの細菌であり、カビなどの菌類には基本的に効果はありません。なお、抗菌の効果は、抗菌剤のごく近い範囲にいる細菌のみです。

**「JIS Z2801:2000」に基づく抗菌加工製品**
「JIS Z2801：2000（抗菌加工製品－抗菌性試験方法・抗菌効果）」の定義に基づいて、財団法人日本化学繊維検査協会にて厳しい試験を行い、抗菌効果の認証を取得しました。

Built for business　Windows 8 Pro

# K series 省スペース性に優れ、徹底したユーザビリティを実現した液晶一体型PC。

## 液晶一体型スタンダードモデル

※写真はESPRIMO K555/H［20型ワイド］です。
本製品に接続可能なディスプレイにつきましては
システム構成図でご確認をお願いします。
http://www.fmworld.net/biz/fmv/
※アプリやデバイスは国により異なります。

## ESPRIMO K555/H ［20型ワイド/19型/23型ワイド］

| OS | |
|---|---|
| プリインストールOS | その他適用可能搭載OS |
| Windows 8.1 Pro（64bit） | Windows 7 Professional（64bit）SP1（Windows 8.1 Pro ダウングレード）<br>Windows 7 Professional（32bit）SP1（Windows 8.1 Pro ダウングレード）<br>Windows 7 Professional（32bit）SP1 |

| CPU | チップセット |
|---|---|
| インテル® Core™ i5-4300Mプロセッサー（2.60GHz）<br>インテル® Core™ i3-4000Mプロセッサー（2.40GHz）<br>インテル® Celeron® プロセッサー 2950M（2.00GHz） | モバイル インテル® HM86 Express |

| メモリ | HDD/フラッシュメモリディスク |
|---|---|
| 2GB、4GB、8GB*1 | 320GB、500GB、<br>128GBフラッシュメモリディスク |

| 液晶ディスプレイ | 光学ドライブ | USB | スロット |
|---|---|---|---|
| 19型、<br>20型ワイド、<br>23型ワイド | 薄型DVD-ROM<br>薄型スーパーマルチ<br>薄型Blu-ray*2 | USB3.0*3 リア×2、<br>USB2.0 リア×2、<br>（カスタムメイド：USB2.0 フロント×2、<br>リア×2、USB3.0 リア×2） | なし |

●構成について詳しくは「カスタムメイド型名と価格一覧表」（21〜22ページ）をご覧ください。
●機能については、6、9ページをご覧ください。

★インテル® Core™ i3 プロセッサー搭載モデルは、官公庁・自治体・教育機関・SOHO・個人事業主様向けになります。
＊1：64bitOSのみ選択できます。
＊2：64bitOSのみ選択可能です。メモリは2枚以上同時搭載必須です。
＊3：Windows® XP ProfessionalではUSB3.0はご使用になれません。USB2.0での動作となります。
BIOSの設定変更が必要です。

## 64bit Windows 8.1 Pro（64bit）搭載モデル等提供 K555/H

### 省スペース性に優れた液晶一体型

本体と液晶ディスプレイが一体化されているので、パソコン本体が占有していたスペースの有効活用が可能。キーボードを使用しない時は、スタンド部に置くことで、机上に作業スペースを確保することができます。

通常時　収納時

### マルチディスプレイ対応

筐体背面のディスプレイインターフェース（アナログ）にオプション品のディスプレイを接続することで、マルチディスプレイ機能がお使いになれます。2台のモニタを同時に使うデュアルモニタ機能によって、情報を効率的に表示し、作業効率を向上させます。

※出力形式：ミニD-Sub15ピン（アナログ）×1

### 快適な操作性

DVDを前面に標準搭載。これによりCD/DVD媒体の抜き差しが簡単におこなえます。また、USBポートを前面に2つ装備可能（カスタムメイド対応）。周辺機器を手軽に接続することができ、より快適にお使いいただけます。

### フラッシュメモリディスク搭載 カスタムメイド

HDDと比べ高速起動、高速処理が可能なフラッシュメモリディスクを搭載可能。

### Webカメラ搭載 カスタムメイド

HD Webカメラ搭載ディスプレイを選択可能です。
Skypeでのテレビ会議にも対応しています。

### USB3.0対応 標準装備

USB3.0インターフェースを標準搭載。USB3.0に対応した周辺機器との間で高速なデータ転送（最大5Gbps）が可能です。
※Windows® XP ProfessionalではUSB3.0はご使用になれません。USB2.0での動作となります。BIOSの設定変更が必要です。

### Blu-rayドライブ搭載可能 カスタムメイド

DVDの約5倍の大容量を記録・保存でき、高速転送を実現するBlu-rayディスク対応ドライブを搭載可能。

### 省電力ユーティリティ 標準装備

液晶ディスプレイの輝度調整や使用しない機能の無効化を簡単に設定でき、消費電力を低減させる「省電力ユーティリティ」を標準搭載しています。

### ビジネスに即した高性能で最適なPC環境を実現

モバイル向けデュアルコアCPU「インテル® Core™ i5/i3 プロセッサー」、「インテル® Celeron® プロセッサー」搭載可能。省電力機能に優れ、他のデスクトップパソコンに比べ、大幅な消費電力カットを実現。また、低消費電力のエコパネルを採用。ランニングコストの削減が図れます。

▶通常消費電力比較

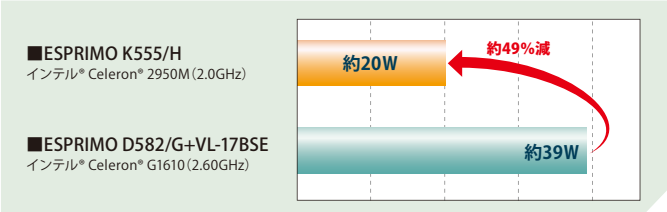


※標準構成（カスタムメイドしていない構成）でOS（Windows 7 Professional（32bit））を起動させた状態での本体のみの測定値です。

### 国際エネルギースタープログラム標準対応

2009年7月1日に発効された国際エネルギースタープログラムに対応しています。

Built for business　Windows 8 Pro

# バリューシリーズ

## ESPRIMO D551/GX

**業務に合わせて最適な構成を選択可能。**
**コストパフォーマンスの高さも人気のシリーズ。**

※ディスプレイは別売となります。
本製品に接続可能なディスプレイにつきましてはシステム構成図でご確認をお願いします。http://www.fmworld.net/biz/fmv/

### ◎Windows 8 Pro搭載モデル提供

### ◎省スペース筐体に2種類のCPUを搭載可能

筐体容量約9.9リットルの省スペース筐体にインテル® Core™ i3 プロセッサー/インテル® Celeron®プロセッサーを搭載可能。優れたパフォーマンスと省スペース性を両立。

| OS | | |
|---|---|---|
| プリインストールOS<br>Windows 8 Pro（64bit） | その他適用可能搭載OS<br>Windows 7 Professional（32bit）SP1（Windows 8 Proからのダウングレード） | |
| CPU | チップセット | 光学ドライブ |
| インテル® Core™ i3-3240プロセッサー（3.40GHz）<br>インテル® Celeron® プロセッサー G1610（2.60GHz） | インテル® H61 Express チップセット | 厚型DVD-ROM<br>厚型スーパーマルチ |

＊1：Windows 8 Pro（64bit）用リカバリディスクをDVD-ROMで標準添付します。
＊2：Windows 7 Professional（64bit/32bit）SP1用リカバリディスクをDVD-ROMで標準添付します。

## ビジネスユースでニーズの高い構成にフォーカス。用途に応じた構成を選択可能です。

### ◎多彩な構成メニューを用意

CPUをはじめ、CD/DVD、アプリケーションなど多彩なメニューを用意。用途に応じた構成を選択できます。

※日本語キーボード（109Aキー）、PS/2マウス（光学式）は標準添付されています。

## 先進のセキュリティや高信頼性をサポートするツールを標準添付しています。

### ◎情報漏えい対策ポート制限ソフト「Portshutter Premium」標準添付

詳細は13ページ

USB、CD/DVD、LANなどの各ポートの使用を制限するソフトです。USBは機器ごとに有効/無効/読み取り許可の設定が可能です。LANは接続ネットワークを判別し、許可するネットワークが設定可能です。業務上必要な機器接続やネットワーク接続を許可しつつ、セキュリティ上問題のある機器やネットワークを制限できます。

### ESPRIMO D551/GX構成一覧表

| 型　名 | プリインストールOS | その他適用可能搭載OS | CPU | メモリ | HDD | 光学ドライブ | Office*1 | 保証 |
|---|---|---|---|---|---|---|---|---|
| FMVD0500AX | Windows 8 Pro（64bit）*2 | | インテル® Core™ i3-3240（3.40GHz） | 2GB（2GB×1） | 250GB | スーパーマルチ（厚型） | ― | 1年引取修理 |
| FMVD0500BX | Windows 8 Pro（64bit）*2 | | | | | | Personal 2013 | 1年引取修理 |
| FMVD0500CX | Windows 8 Pro（64bit）*2 | | インテル® Celeron G1610（2.60GHz） | | | | ― | 1年引取修理 |
| FMVD0500DX | Windows 8 Pro（64bit）*2 | | | | | | Personal 2013 | 1年引取修理 |
| FMVD0500EX | Windows 8 Pro（64bit）*2 | | | | | DVD-ROM（厚型） | ― | 1年引取修理 |
| FMVD0500FX | Windows 8 Pro（64bit）*2 | | | | | | Personal 2013 | 1年引取修理 |
| FMVD0500GX | Windows 8 Pro（64bit）*2 | Windows 7 Professional（32bit）SP1（Windows 8 Proからのダウングレード）*3 | インテル® Core™ i3-3240（3.40GHz） | 2GB（2GB×1） | 250GB | スーパーマルチ（厚型） | ― | 1年引取修理 |
| FMVD0500HX | Windows 8 Pro（64bit）*2 | | | | | | Personal 2013 | 1年引取修理 |
| FMVD0500JX | Windows 8 Pro（64bit）*2 | | | | | | Home&Business 2013 | 1年引取修理 |
| FMVD0500KX | Windows 8 Pro（64bit）*2 | | インテル® Celeron G1610（2.60GHz） | | | | ― | 1年引取修理 |
| FMVD0500LX | Windows 8 Pro（64bit）*2 | | | | | | Personal 2013 | 1年引取修理 |
| FMVD0500MX | Windows 8 Pro（64bit）*2 | | | | | | Home&Business 2013 | 1年引取修理 |
| FMVD0500NX | Windows 8 Pro（64bit）*2 | | | | | DVD-ROM（厚型） | ― | 1年引取修理 |
| FMVD0500PX | Windows 8 Pro（64bit）*2 | | | | | | Personal 2013 | 1年引取修理 |

＊1：[Personal 2013]：Microsoft® Office Personal 2013、[Home&Business 2013]：Microsoft® Office Home & Business 2013
＊2：Windows 8 Pro（64bit）用リカバリディスクとドライバーズディスクをDVD-ROMで標準添付しています。
＊3：Windows 7 Professional（32/64bit）用およびWindows 8 Pro（64bit）用のリカバリデータディスク（DVD-ROM）を標準添付しております。

※価格はオープン価格です。

| ディスプレイ | |
|---|---|
| 17型スタンダードモデル カラー液晶ディスプレイ-17 VL-17BSX | オープン価格 |

オープン価格の商品は希望小売価格を定めていません。

## 信頼性

## 厳しい品質管理で、高い信頼性を実現。

### 高信頼性への取り組み

| | |
|---|---|
| 安全/高信頼の部品採用 | 安全、高信頼の実現に向け、部品の採用段階から厳しい評価を行い、最良の部品を厳選しています。<br>高電圧/高エネルギーとなる電源部については、部品故障を想定したテストを行い安全/高信頼を実現するよう部品採用を行っています。 |
| 安定稼働への配慮 | 装置の安定稼働のために熱流体解析を行い、装置内部の高発熱ユニットの放熱について設計段階から配慮しています。<br>さらに、接合部品（メモリ/内蔵カード/内蔵記憶装置など）には接触抵抗や異種金属接合の影響を最小限に抑えるコネクター（金メッキ/同質素材）を採用し、抜け防止や誤挿入防止機構も取り入れ、安定稼働を実現しています。 |
| 使用環境への配慮 | ESPRIMOシリーズは電磁妨害波規格VCCI（一般財団法人 VCCI協会）に適合し、国際安全規格IEC60950-1*に準拠しています。<br>また、オフィスへの設置に配慮した静音設計を行い、さらに非梱包状態での振動試験を行うなど使用環境にも配慮しています。 |
| システム試験 | 高電圧/低電圧のAC電圧変動やカタログ仕様での保証温度を超えた温度環境下といった高負荷環境下でのシステム試験を行っています。 |

＊ESPRIMOのヘルスケアモデルのみ認定を取得しています。

こちらのURL（http://www.fmworld.net/biz/fmv/product/feature/）から ESPRIMO の評価試験の様子がムービーでご覧になれます。

Built for business　Windows 8 Pro

こだわり

# MADE IN JAPAN　お客様の信頼にお応えするESPRIMOシリーズのこだわり

## 信頼と高品質の製品

富士通はパソコン本体の部品受入検査・CPU組み込み・部品組み込み・最終組み立て・出荷試験（品質管理）を日本国内で実施しています。お客様からいただいたご意見は開発拠点に集約し、開発工程にフィードバック。使いやすさの向上、信頼性の確立など、よりよい製品作りのために活用しています。

GOOD FACTORY賞

一般社団法人日本能率協会「2012年度（第2回）GOOD FACTORY賞」

ESPRIMOを生産している福島の工場が「ものづくりCSR貢献賞」を受賞しました。『世界トップレベルの「品質」「コスト」「納期」「環境」を追求し、「MADE IN JAPAN」のものづくりにこだわる活動を展開している』と評価をいただきました。

## 『PC-ディスプレイ電源連動機能』採用で快適なオフィスワークを実現

| 標準装備PC | B532/G | D753/H | D583/H | D552/H |
|---|---|---|---|---|
| 標準装備ディスプレイ | VL-244SSW | VL-220ST | VL-195SEL | |

ディスプレイの電源をONにすると、同時にパソコン本体の電源もONになる電源連動機能を搭載。これにより、パソコン本体を離れた場所に置いた時、机上のディスプレイの電源を入れるだけでパソコン本体の電源もONになるのでより楽な体勢で電源を入れることが可能です。また、机上をより広く使え、快適なオフィスワークを実現します。

※B532/Gの場合、モニターマウントキットとの同時使用はできません。モニターマウントキットの電源連動機能をご使用ください。

## RAID1による信頼性向上

カスタムメイド　D753/H　D583/H　D582/G

SATA-RAIDカードを使用し、RAID1（ミラーリング）に対応しているハードディスクを2台搭載し、同時に同一データを書き込むことで、万一、片方のハードディスクが破損した場合でも、もう一方のハードディスクからデータの読み出しが可能。ハードディスクの故障によるダウンタイムを最小限に抑えることができます。また当社は、ソフトウェアRAIDに比べて、ハードディスクへの読み書き速度に優れたハードRAIDを採用しています。

※国際エネルギースタープログラム対応、ならびにヘルスケアモデル除く。

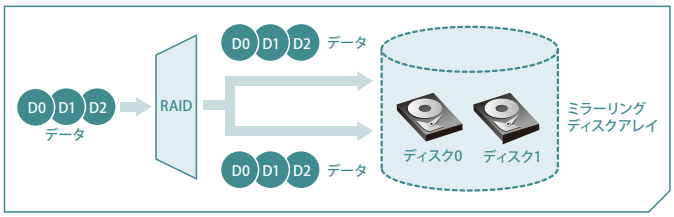


## マルチディスプレイ接続

| 標準搭載 | D753/H | D583/H | D582/G | D552/H | D551/G | D551/GX |
|---|---|---|---|---|---|---|
| カスタムメイド | D753/H | D583/H | D582/G | | | |

ディスプレイインターフェースを標準で2ポート搭載。D753/H、D583/H、D582/Gは、カスタムメイドでグラフィックスカードを増設すると3ポート搭載し、同時3画面出力がご利用になれます。マルチディスプレイ環境を気軽に構築できます。複数台のディスプレイに同一のデスクトップを同時に表示する「クローン機能」や複数台のディスプレイで一つのデスクトップを表示する「マルチモニタ機能」、「グルーピング機能」*1（カスタムメイド時）がご利用になれます。

※標準：アナログ×1、DVI-D×1（アナログ出力に変換できません）。
※カスタムメイド：アナログ×1、DVI-D×1（アナログ出力に変換できません）、DisplayPort×1。
＊1：Windows® XPにおいてサポートはしていません。

## ESPRIMOシリーズ表示機能について

| 機種名 | マルチディスプレイ 標準搭載 1画面 | 2画面 | カスタムメイド 1画面 | 2画面 | 3画面 | ディスプレイインターフェース 標準 | カスタムメイド |
|---|---|---|---|---|---|---|---|
| B532/G | ○ | – | – | – | – | DVI-I（シングルリンク、29ピン、HDCP対応）×1※4 | – |
| D753/H | ○ | ○ | ○ | ○ | ○ | DVI-D（シングルリンク、24ピン、HDCP対応）×1、アナログRGB ×1 | DVI-D（デュアルリンク、24ピン、HDCP対応）×1、アナログRGB ×1、DisplayPort×1※1※2※3 |
| D583/H D582/G | ○ | ○ | ○ | ○ | ○ | | |
| D552/H D551/G D551/GX | ○ | ○ | – | – | – | | – |
| K555/H | ○ 内蔵LCD | ○ | – | – | – | アナログRGB×1 | – |

※1：OSがWindows® XP Professionalの場合、表示できるディスプレイは最大2台までです。
※2：DP-DVI変換ケーブル（CLE-ADP21）使用時は最大2台までです。最大解像度は1920×1200となります。ただし、お使いになるディスプレイによっては選択できない場合があります。
※3：カスタムメイドオプション「DP-VGA変換ケーブル」（D753/H、D583/HはFMCEXT00E、D582/GはFMCEXT002）使用時の最大解像度は1920×1200となります。ただし、お使いになるディスプレイによっては選択できない場合があります。
※4：アナログ接続をする際は、DVI-VGA変換アダプタ（CLE-ADP11A）を別途購入必須です。

## ESPRIMOシリーズビデオメモリ容量

| | メインメモリ | Windows 8.1 Pro (64bit) | Windows 8 Pro (64bit) | Windows 7 Professional (64bit) SP1 | Windows 7 Professional (32bit) SP1 | Windows® XP Professional (SP3) |
|---|---|---|---|---|---|---|
| 標準構成※1 | 2GB | 最大990MB | 最大735MB | 最大774MB | 最大770MB | 最大256MB |
| | 4GB | 最大1792MB | 最大1792MB | 最大1696MB | 最大1549MB | 最大256MB |
| | 8GB | 最大1792MB | 最大1792MB | 最大1696MB | — | — |
| | 16GB | 最大1792MB | 最大1792MB | 最大1696MB | — | — |
| カスタムメイドで AMD Radeon™ HD 7570 選択時 | 2GB | 最大1763 MB※2 | 最大1763 MB※2 | 最大1771MB※2 | 最大1771MB※2 | 最大1024MB |
| | 4GB | 最大2787 MB※2 | 最大2787 MB※2 | 最大2795MB※2 | 最大2555MB※2 | |
| | 8GB | 最大4835 MB※2 | 最大4835 MB※2 | 最大4843MB※2 | — | — |
| | 16GB | 最大8931 MB※2 | 最大8931 MB※2 | 最大4843MB※2 | — | — |
| カスタムメイドで NVIDIA GeForce GT 635 選択時 | 2GB | 最大1763 MB※2 | 最大1763 MB※2 | 最大1771MB※2 | 最大1771MB※2 | 最大1024MB |
| | 4GB | 最大2787 MB※2 | 最大2787 MB※2 | 最大2795MB※2 | 最大2555MB※2 | |
| | 8GB | 最大4835 MB※2 | 最大4835 MB※2 | 最大4843MB※2 | — | — |
| | 16GB | 最大8931 MB※2 | 最大8931 MB※2 | 最大4843MB※2 | — | — |

※1：本パソコンの動作状況によってビデオメモリ容量が最大容量まで変化します。最大容量はメインメモリの使用可能な領域によって決定するため、お使いの環境によって記載された値から増減する場合があります。ビデオメモリの容量を任意に変更することはできません。
※2：内1024MBはグラフィックス専用メモリです。ビデオメモリの使用量はシステム、グラフィックスの状況によって変化します。

Built for business　Windows 8 Pro

# 「より多くのお客様に使いやすく」を目指した Windows 8.1 Pro × ESPRIMO ユニバーサル・デザイン*1

Windows 8 Pro × ESPRIMO

*1：ユニバーサル・デザインとはできる限り多くの人々に利用可能なように、最初から意図して機器などをデザイン（計画・設計）すること。
こちらのURL（http://www.fmworld.net/biz/fmv/product/feature/）から富士通のデザインコンセプト"Thoughtful Design"をご覧になれます。

### ◎Windows 8.1 Pro

**●生産性の向上**
1つのスクリーンに複数のアプリを並べて作業したり、1つのアプリを分割して作業したりできます。従来、切り替えに時間がかかっていたこともWindows 8.1ではアプリを切り替えることなく集中して作業できます。

**●シームレスな検索**
チャームからアプリ内、ローカルドライブ、Webなどを横断して検索できます。

◆複数アプリの表示

### ◎ESPRIMO

**●F-Launcherについて**
「F-Launcher」によく使うプログラムを保管することができます。
使い勝手に合わせてカスタマイズが可能です。

**●レーザー刻印キーボード**
キーボードの印字にレーザー刻印を採用。長期間の利用でも文字がかすれにくいキーボードです。

**●見やすいキートップ*2**
読みやすい書体で、より大きく表示。見やすさを高めています。

*2：本体標準添付の日本語キーボード（109Aキー）、別売オプション商品のOADGキーボード（109Aキー）、OADGキーボード（109キーUSB）、手のひら静脈センター内蔵キーボードにて対応。

**●わかりやすい絵文字（フロントコネクタ）**
（ピクトグラム）
コントラストが高く、見やすい絵文字（ピクトグラム）を採用しています。
インターフェースの種別を分かりやすく工夫しています。

ピクトグラム

◆Internet Explorer 11

## 節電対応

### 電源連動式サービスコンセントによる省エネルギー

標準装備 D753/H | D583/H | D582/G | D552/H | D551/G | D551/GX

パソコン本体の電源をONにすると、同時にディスプレイの電源もONになる電源連動式サービスコンセントを採用。本体電源OFF時と本体省電力時にディスプレイへの電源供給がストップ。ディスプレイの消し忘れを防ぎます。また、ディスプレイの電源を本体より供給できるため、すっきりとした配線が可能です。

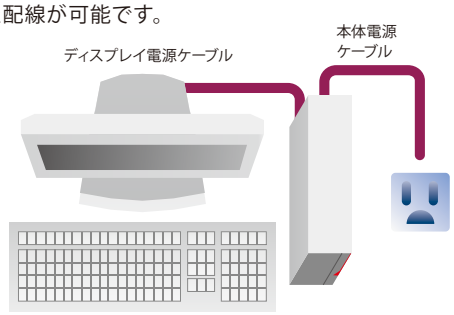


### 待機時の消費電力をゼロにするメインスイッチを装備

標準装備 D753/H | D583/H | D582/G | D552/H | D551/G | K555/H | D551/GX

帰社時や出張時など、パソコンを使用しない時は、メインスイッチをOFFにすることで、待機電力をゼロにすることが可能。コンセントからプラグを抜くことなく、手軽に節電が行えます。

### ディスプレイの電源を切る

標準装備 B532/G | D753/H | D583/H | D582/G | D552/H | D551/G | K555/H | D551/GX

デスクトップ上にあるアイコンを実行することでディスプレイの電源を切ることができます。離席時など画面を見ないときは気軽にディスプレイの電源を切ることにより、消費電力を低減します（ディスプレイのみをスタンバイモードにします）。

## スタイルフリーPC　富士通のコールセンターの現場の声をカタチにしました

縦横に伸縮自在なディスプレイアーム（FMV-MKAM）と、ウルトラスモール筐体の「ESPRIMO B532/G」を組み合わせることで、卓上スペースをフル活用でき、PCの設置面積が実質ゼロになるため、Dシリーズ設置時に比べ、有効利用面積が17%アップします。また、ユーザーの体型・姿勢に合わせ柔軟に高さ・角度を調節できるため、業務環境のストレスを軽減。コールセンター等のフリーアドレス業務にも最適です。

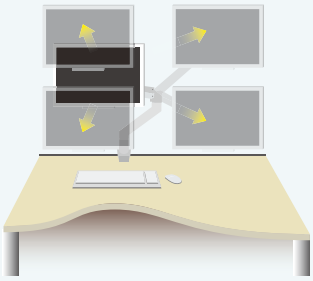

### ◎情報共有もスムーズ

ディスプレイ画面の可動域も大幅に広がるのでディスプレイ画面を使ったユーザー同士の情報共有もスムーズに行うことができます。

Built for business　Windows 8 Pro

# Windows 8.1 Pro

## 1 Windows 8.1のポイント

Windows 8.1は、従来のWindows資産と高い互換性をもち、タッチ操作に最適化され、クラウド接続によりいつでもどこでも同じ環境を利用できるWindows 8の利便性をさらに進化させたバージョンです。Windows 8.1は、次世代のPCやその他のデバイスに対して最高のエクスペリエンスを提供します。

●**生産性の向上**
1つのスクリーンに複数のアプリを並べて作業したり、1つのアプリを分割して作業したりできます。従来、切り替えに時間がかかっていたこともWindows 8.1ではアプリを切り替えることなく集中して作業できます。

●**セキュリティの向上**
Windows 8.1はデバイスの暗号化、指紋を使った生体認証などセキュリティ新機能が用意されており、Windows 7やWindows 8に比べてセキュリティが堅固になっています。

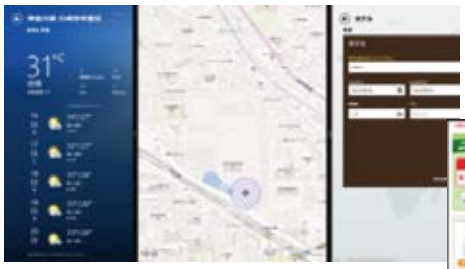
◆複数アプリの表示

◆Internet Explorer 11

## 2 Start Tip搭載

Windows 7までのスタートボタンを踏襲したStart Tipが搭載されました。これにより、スタート画面とデスクトップ画面の往来がより簡単になりました。また、Start Tipから表示することができるメニューから、シャットダウン操作を行うこともできます。

## 3 起動してすぐにデスクトップ画面を表示

これまでのデスクトップ画面は、スタート画面を経由しなければ表示することができませんでしたが、Windows 8.1では起動後すぐにデスクトップを表示することが可能になりました。これにより、デスクトップをメインに利用する大半のユーザーは起動後、すぐに作業にとりかかることができます。また、アプリを終了したときに、デスクトップ画面に移動することもできます。

サインインを行うと、デスクトップ画面が表示される。

## ディスプレイ

## 先進機能を搭載した富士通ディスプレイ

| 27型ワイド | 24.1型ワイド | | 23型ワイド |
|---|---|---|---|
| | | | |
| VL-P27T-7 | VL-P24W-6 | VL-244SSW | VL-P23T-6 |
| **21.5型ワイド** | **20型ワイド** | **19型スクエア** | **17型スクエア** |
| | | | |
| VL-E22T-7 | VL-200SSWR | VL-195SEL | VL-17BSE |

### ◎ユーザー感知による省電力及び盗み見防止機能搭載

- 離席時に最短4秒（センサー/カメラ感知後）で自動的に表示をOFF、着席時表示ON。消費電力の大幅な低減が図れます。約98%低減。
- カメラを搭載することで、現在のユーザーがログイン時にディスプレイの前にいた人かどうかを継続的に検知することができ、盗み見防止や第三者による不正入力を防ぐ機能が向上しました。また、イベント毎（ユーザー登録時、離席時、着席時など）にユーザーの顔写真を自動で撮影・保存する事が可能です（出荷時、この機能はOFFになっています）＊。
- 表示OFF後画面ロック（パスワード保護）の設定も可能。盗み見防止や第三者による不正入力を防ぐことができます。
- ESPRIMO本体との機能連携によりパスワード入力を指紋やカードで代行させることもできます（オプション）。

＊別途添付の「Sense YOU Technology Biz設定」をインストールする必要があります。

### タッチしやすいスタイルにチェンジ。21.5ワイドタッチ液晶ディスプレイ VL-220ST

New

希望小売価格123,600円

◎Windows 8.1対応10点マルチタッチディスプレイ
◎利用シーンに応じたスタイルチェンジでオフィスワークを効率化

**ビューワースタイル**
受付端末やサイネージ用途、通常のオフィス業務など幅広いシーンに適応。

**インプットスタイル**
適度な角度を持たすことで、タッチ入力などの操作がより快適に。

**ホリゾンタルスタイル**
平置きが可能なので、対面業務など、複数人で情報共有する場合に効果を発揮。

### ◎『PC-ディスプレイ電源連動機能』採用で快適なオフィスワークを実現

| 標準装備PC | B532/G | D753/H | D583/H | D552/H |
|---|---|---|---|---|
| 標準装備ディスプレイ | VL-244SSW | VL-220ST | VL-195SEL | |

※詳細は、P.9もしくは富士通製品情報ページ( http://www.fmworld.net/biz/fmv/ )をご覧ください。

Built for business　Windows 8 Pro

# 液晶ディスプレイ 仕様一覧表

| 型名 | 液晶ディスプレイ | | | | | | | | | | | | | |
|---|---|---|---|---|---|---|---|---|---|---|---|---|---|---|
| | VL-P27T-7 | VL-P24W-6 | VL-244SSW | VL-P23T-6 | VL-E22T-7 | VL-220ST | VL-200SSWR | VL-200SRWR | VL-195SEL | VL-195SSL | VL-17BSE | VL-17BSS | VL-17BSSP | VL-17ASTLR |
| 希望小売価格(税別) | 128,400円 | 108,000円 | 92,400円 | 78,000円 | 65,000円 | 123,600円 | 49,300円 | 61,300円 | 53,300円 | 56,300円 | 40,200円 | 43,200円 | 46,200円 | 76,200円 |
| 画面サイズ | 27型ワイド(対角68.47cm) | 24.1型ワイド(対角61cm) | | 23型ワイド(対角58.42mm) | 21.5型ワイド(対角54.6cm) | 20型ワイド(対角50.8cm) | | | 19型(対角48cm) | | 17型(対角43cm) | | | |
| 液晶パネル※6 | TFTカラー液晶(アンチグレア処理) | | | | | TFTカラー液晶(タッチパネル付)※13 | TFTカラー液晶(アンチグレア処理) | | | | | | TFTカラー液晶(保護パネル付)※2(アンチグレア処理) | TFTカラー液晶(タッチパネル付)※14(アンチグレア処理) |
| LEDバックライト | ○ | ○ | ○ | ○ | ○ | ○ | ○ | ○ | ○ | ○ | ○ | ○ | ○ | — |
| IPSパネル | ○ | ○ | — | ○ | — | ○ | — | — | ○ | ○ | — | — | — | — |
| 最大解像度 | 2560×1440※7 | 1920×1200 | | 1920 X 1080 | 1920×1080 | 1920×1080 | 1600×900 | | 1280×1024 | | 1280×1024 | | | |
| 画素ピッチ | 0.233mm | 0.270mm | | 0.265mm | 0.248mm | 0.248mm | 0.277mm | | 0.294mm | | 0.264mm | | | |
| 表示色 | 1677万色 | 最大1677万色 | | | | 1677万色 | 最大1677万色 | | | | | | | |
| 輝度 | 350cd/m² | 300cd/m² | 250cd/m² | | | 210cd/m² | 250cd/m² | | | | | | 220cd/m² | 200cd/m² |
| コントラスト比 | 1000:1 | | | | | | | | | | | | | |
| 応答速度 | 5ms※8 | 16ms※9 | 5ms | 14ms※10 | 5ms | | | | | | | | | |
| 視野角 | 上下178°、左右178° | | 上下160°、左右160° | 上下178°、左右178° | 上下160°、左右170° | 上下178°、左右178° | 上下160°、左右160° | | 上下178°、左右178° | | 上下160°、左右170° | | | 上下160°、左右160° |
| sRGB | ○ | | | | | | | | | | | | | |
| スピーカ | 2W×2 | 1.5W×2※5 | 1W×2※5 | 1.5W×2※5 | 1.5W×2 | 1W×2 | 1.5W×2※5 | | — | 1W×2 | — | 1W×2 | | 1W×2※5 |
| チルト/スィーベル | -3°～+35°/±170° | | 0°～上20°/左右各45° | -3°～+35°/左右各170° | -5°～上20°/なし | 15°～30°/なし | -5°～上15°/なし | -5°～上35°/±170° | 0°～上20°/左右各90° | | | | | -5°～上20°/左右各45° |
| ハイト | 130mm | 100mm | — | 120mm | — | — | — | 120mm | — | — | — | — | — | — |
| ローテート | 90° | | — | 90° | — | — | — | — | — | — | — | — | — | — |
| 壁掛け(VESA規格対応) | ○(100mm×100mm) | | | | | | | | | | ○(75mm×75mm) | | | |
| 接続方法 | アナログRGB(ミニD-sub15)、DVI-D(Dual Link)、DisplayPort※3、HDMI | アナログRGB(ミニD-sub15)、DVI-D、DisplayPort※3 | アナログRGB(ミニD-sub15)、デジタル(DVI-D) | アナログRGB(ミニD-sub15)、デジタル(DVI-D)、DisplayPort※3 | アナログRGB(ミニD-sub15)、デジタル(DVI-D)、HDMI | アナログRGB(ミニD-Sub15ピン)デジタル(DVI-D) | | | アナログRGB(ミニD-Sub15ピン) | アナログRGB(ミニD-Sub15ピン)デジタル(DVI-D) | アナログRGB(ミニD-Sub15ピン) | アナログRGB(ミニD-Sub15ピン)デジタル(DVI-D) | | アナログRGB(ミニD-Sub15ピン) |
| HDCP対応 | ○ | | | | | | | | — | ○ | — | ○ | | — |
| 文書モード | — | — | ○ | — | — | ○ | — | — | ○ | ○ | ○ | ○ | ○ | ○ |
| 明るさセンサー(ECOモード) | ○ | | ○(LEDエコモード) | ○ | — | — | — | | ○(LEDエコモード) | | | | | — |
| PC-ディスプレイ電源連動機能※11 | — | — | ○ | — | — | ○ | — | — | ○ | — | — | — | — | — |
| 電源 | AC100V 50/60Hz※2 | | | | | | | | | | | | | |
| 消費電力/発熱量 最大時※7 | 85W/306kJ/h | 55W/198kJ/h | 37W(66VA)/134kJ/h | 30W/108kJ/h | 35W/126kJ/h | 30W/108kJ/h | 26W(49VA)/94kJ/h | 29W(54VA)/105kJ/h | 18W(34VA)/65kJ/h | 21W(39VA)/76kJ/h | 16W(31VA)/58kJ/h | 19W(36VA)/69kJ/h | 19W(36VA)/69kJ/h | 22W(50VA)/80kJ/h |
| 消費電力/発熱量 エコモードオン時 | 31W/112kJ/h | 27W/98kJ/h | 20W/72kJ/h | 23W/82.8kJ/h | 23W/82.8kJ/h | 16W/57.6kJ/h | 12W/44kJ/h | 11W/40kJ/h | 11W/40kJ/h | 12W/44kJ/h | 11W/40kJ/h | 11W/40kJ/h | 11W/40kJ/h | 13W/47kJ/h |
| PC省電力時 | 0.7W/2.6kJ/h | 0.9W/3.3kJ/h | 0.3W/1.1kJ/h | 0.6W/2.2kJ/h | 0.35W/1.26kJ/h | 0.6W/2.16kJ/h | 0.4W/1.5kJ/h | 0.7W/2.6kJ/h | 0.3W/1.1kJ/h | 0.3W/1.1kJ/h | 0.3W/1.1kJ/h | 0.3W/1.1kJ/h | 0.3W/1.1kJ/h | 0.6W/2.2kJ/h |
| 国際エネルギースタープログラム適合 | ○ | ○ | ○ | ○ | ○ | — | ○ | ○ | ○ | ○ | ○ | ○ | ○ | — |
| 電波障害対策 | VCCI class B | | | | | | | | | | | | | |
| 外形寸法(W×D×H)mm | 644×227×405~535 | 560×197.3×395.3~495.3 | 558.6×216×422.4 | 551×198×358~478 | 516×214×360 | 547×42.2×342.5※14 | 475×156×317 | 474.6×167.5×320~440 | 412.5×190×375.7 | | 380×156×340 | | | 380×206×356 |
| 質量(表示部のみ) | 約9.5kg(約6.5kg) | 約7.0kg(約4.5kg) | 約4.7kg(約4.2kg) | 約6.4kg(約4.0kg) | 約3.7kg(約3.1kg) | 約4.4kg | 約3.2kg(約3.0kg) | 約4.7kg(約3.1kg) | 約3.6kg(約3.4kg) | 約3.6kg(約3.4kg) | 約2.5kg(約2.3kg) | 約2.6kg(約2.4kg) | 約2.7kg(約2.5kg) | 約5.5kg(約3.5kg) |
| 温室度条件 | 温度 5~35℃/湿度 10~90%RH(動作時)、温度 0~50℃/湿度 8~90%RH(非動作時)(ただし、動作時、非動作時とも結露しないこと) | | | | | | | | | | | | | |
| 添付品 電源ケーブル | ○(1.8m) | ○(1.8m) | ○(約2.0m) | ○(1.8m) | ○(1.8m) | ○(1.0m) | ○(約2.0m) | ○(約2.0m) | ○(約2.0m) | ○(約2.0m) | ○(約2.0m) | ○(約2.0m) | ○(約2.0m) | ○(約2.0m) |
| 添付品 DVI信号ケーブル | ○(1.8m)※10 | ○(1.8m) | ○(1.5m) | ○(1.8m) | ○(1.8m) | ○(1.5m) | ○(1.5m) | ○(1.5m) | — | ○(1.5m) | — | ○(1.5m) | ○(1.5m) | — |
| 添付品 DisplayPort信号ケーブル | ○(1.8m) | ○(1.8m) | — | ○(1.8m) | — | — | — | — | — | — | — | — | — | — |
| 添付品 アナログ信号ケーブル | — | ○(1.8m) | ○(1.5m) | ○(1.8m) | ○(1.8m) | ○(1.5m) | ○(1.5m) | ○(1.5m) | ○(1.5m) | ○(1.5m) | ○(1.5m) | ○(1.5m) | ○(1.5m) | ○(1.5m) |
| 添付品 オーディオケーブル | ○(1.8m) | ○(1.8m) | ○(1.5m) | ○(1.8m) | ○(1.8m) | ○(1.5m) | ○(1.5m) | — | — | ○(1.5m) | — | ○(1.5m) | ○(1.5m) | ○(1.5m) |
| 添付品 P-Syncケーブル | — | — | — | — | — | — | — | ○(1.5m) | — | — | — | — | — | — |
| 添付品 USBケーブル | ○(1.8m) | ○(1.8m) | — | ○(1.8m) | — | ○(1.5m) | — | ○(1.5m) | — | — | — | — | — | ○(1.5m) |
| 添付品 PS/2ケーブル(電源連動用) | — | — | ○(1.5m) | — | — | ○(1.5m) | — | — | ○(1.5m) | — | — | — | — | — |
| 添付品 ACアダプタ | — | — | — | — | — | ○ | — | — | — | — | — | — | — | — |
| 添付品 アプリケーションCD | — | — | — | — | — | — | — | ○ | — | — | — | — | — | — |
| 添付品 ドライバーCD | — | — | — | — | — | — | — | — | — | — | — | — | — | ○ |
| 添付品 取扱説明書 | ○ | ○ | ○ | ○ | ○ | ○ | ○ | ○ | ○ | ○ | ○ | ○ | ○ | ○ |
| 添付品 保証書 | ○ | ○ | ○ | ○ | ○ | ○ | ○ | ○ | ○ | ○ | ○ | ○ | ○ | ○ |
| Sense You Technology Biz設定対応 | — | — | — | — | — | — | — | ○ | — | — | — | — | — | — |
| ユーザー感知、盗み見防止機能 | — | — | — | — | — | — | — | ○※12 | — | — | — | — | — | — |
| 工場出荷時個別対応 | — | — | ○ | — | ○ | ○ | ○ | ○ | — | — | — | — | — | — |

※1:保護パネルの仕様は次の通りです。表面処理:アンチグレア処理、硬度:4H、透過率:90%。※2:矩形波が出力される機器(UPS(無停電電源装置))や車載用AC電源等に接続されると故障する場合があります。※3:ESPRIMOの場合は、カスタムメイドオプションのグラフィックスカードを増設してください。音声出力はディスプレイ添付のオーディオケーブルを接続してください。※4:17インチタッチパネルの仕様は以下の通りです。検出方式:抵抗膜方式、通信方式:USB(USB2.0)、表面処理:アンチグレア処理、硬度:2H、透過率80%。※5:ヘッドホン端子はありません。※6:液晶ディスプレイの液晶パネルの表面処理は、アンチグレア処理です。※7:下記の27型ワイド(VL-P27T-7)最大解像度一覧をご覧ください。※8:動画モード時。※9:条件:Gray-to-Grayのtyp.値。※10:Dual Link対応。※11:B532/G、D753/H、D583/H、D552/Hとの組合せのみ。※12:ディスプレイに内蔵されたセンサーとカメラが人の有無を感知しますが、設置場所によってはまれに感知できない場合があります。※13:21.5インチタッチパネル仕様は以下の通りです。検出方法:静電容量式、通信方式:USB(USB2.0)、表面処理:グレア処理、硬度:8 H、透過率:86%※14:スタンド収納時の外形寸法です。各スタイルにより外形寸法が異なります。詳細については富士通製品情報ページ(http://www.fmworld.net/biz/fmv/product/hard/display/vl_220st/spec.html)をご覧ください。

### ■27型ワイド(VL-P27T-7)最大解像度一覧

VL-P27T-7は入力コネクタによって表示できる最大解像度が異なります。

| 27型ワイド 入力コネクタ | 最大解像度 | 27型ワイド 入力コネクタ | 最大解像度 |
|---|---|---|---|
| アナログ(ミニD-sub15ピン) | 1920 x 1200ドット 60Hz | デジタル(DisplayPort) | 2560 x 1440ドット 60Hz |
| デジタル(DVI-D:DualLinkケーブル) | 2560 x 1440ドット 60Hz | デジタル(HDMI) | 1920 x 1080ドット 60Hz |

各適応機種の接続条件についてはP24の「別売オプション一覧」をご覧ください。

**全機種対応 3年間保証に対応** ※LCDパネルの経年による劣化は保証期間内でも有料修理となります。

**全機種対応 自動画面調整による解像度調整** ※アナログ入力時のみ。本体側の解像度を自動認識。最適な表示が得られるように自動的に調整します。

**全機種対応 壁掛け・アームにも対応** VESA規格(100mm×100mmまたは75mm×75mm)に適合した市販の壁掛け金具、マウントアームの装着が可能です。

**画面を見やすい角度に調節できるスイーベル機能・チルト機能** 対面業務やプレゼンテーションなどで、お好みの見やすい角度で業務を行うことができます。

※VL-E22T-7、VL-220ST、VL-200SSWRは、スイーベル機能はありません。

**文書モード搭載 一般のドキュメント等の表示を、より紙に近い見え方で表示** 目に優しく、消費電力も低減できます。その他、写真モードなど用途にあわせた設定が可能。

※VL-244SSW、VL-220ST、VL-195SEL、VL-195SSL、VL-17BSE、VL-17BSS、VL-17BSSP、VL-17ASTLRのみ

**明るさセンサー(エコモード) 明るさセンサー(エコモード)** 周囲の明るさに応じて自動的に画面の明るさを調整する機能です。

**エコ機能 ランニングコストの低減に寄与するエコ機能**
- エコゲージ:画面に現在の消費電力削減量を表示します。
- エコブート:OSの起動時など1280×1024ドット未満の解像度を表示している場合、輝度を最小にして電力を削減します。
- エコノミースター:3つのエコモードの省エネ効果を星の数で表示します。

**工場出荷時個別調整 工場出荷時個別調整** 工場出荷時に一台一台色調整をしているため装置間の個体差が少なく、マルチディスプレイ利用など、複数のディスプレイを同時に併用する際に最適です。

## 省資源化、リサイクルなどで環境負荷を抑える、環境配慮型ディスプレイ

### グリーン製品の提供

当社の厳しい環境評価基準(省資源化、リサイクル設計、化学物質含有/使用規制、省エネルギー、環境情報の提供など)をクリアした地球環境に配慮した「グリーン製品」として提供しています(1998年より)。

Green Policy Innovation グリーン製品

※富士通の環境についての取り組みの詳細は、富士通ホームページ「環境活動」をご覧ください。
http://jp.fujitsu.com/about/csr/eco/

### PCグリーンラベル制度

本製品はPC3R「PCグリーンラベル制度」の審査基準(Ver.12*)を満たしています。詳細はWebサイトhttp://www.pc3r.jp/ をご覧ください。富士通の適合製品、基準及び環境性能レーティングの詳細は、富士通ホームページ「PCグリーンラベル制度」適合製品http://jp.fujitsu.com/about/csr/eco/products/productinfo/pcgl/ をご覧ください。
＊VL-200SSWRは2011年度版に対応。

### 国際エネルギースタープログラムに適合

当社は国際エネルギースタープログラムの参加事業者として国際エネルギースタープログラムの対象製品に関する2013年6月発効の現行基準を満たしていると判断します。

ENERGY STAR

※VL-17ASTLR、VL-220STは除く。

### グリーン購入法

2001年4月から施行のグリーン購入法(国等による環境物品等の調達の推進に関する法律)に基づく調達の2013年度基本方針(判断の基準)に対応しています。

### 回収・リサイクルについて

当社では法人のお客様から排出されるパソコンを回収リサイクル(有償)し、資源の有効活用に積極的に取り組んでいます。詳細は、当社ホームページ「IT製品の処分・リサイクル」(http://jp.fujitsu.com/about/csr/eco/products/recycle/recycleindex.html)をご覧ください。

### エコマーク

(公財)日本環境協会が制定した、パソコンの環境配慮に関する第三者認証ラベルを取得しています。*

＊認定企業は富士通株式会社。認定製品はVL-195SEL、VL-195SSLのみ。 第11119003号

Built for business Windows 8 Pro

# セキュリティ　パソコンや大切な情報を守る二重三重のセキュリティ対策で、安心な環境を構築。

**不正アクセス、改ざん、コンピュータウイルスなど、パソコンはつねに多くの脅威にさらされています。また、企業の機密情報や個人情報などの漏えい対策も企業にとって急務です。ESPRIMOシリーズは安全性を高めるセキュリティ機能を豊富にご用意し、使用環境に応じて最適な安全策を施すことが可能です。**

## 盗難防止用ロック取り付け穴

標準装備　全機種

ワイヤーロック（別売）の鍵取り付け穴を装備。パソコンの盗難を防ぎます。

※B532/G用オプション品「モニターマウントキット」には盗難防止用ロック取り付け穴はありません。
注：ワイヤーロック／盗難防止用品は盗難の危険を軽減するものであり、盗難の防止を保証するものではありません。

## セキュリティ施錠金具

標準装備　D753/H　D583/H　D582/G　D552/H　D551/G　D551/GX　K555/H

錠前取付け穴を標準装備。別売のワイヤーを併用することで、パソコン本体の盗難を防ぎます。

※ESPRIMO K555/Hでは、ワイヤーロックを装着することで、コネクタカバーをロック、物理的にインターフェースを守ることができます。
注：ワイヤーロック／盗難防止用品は盗難の危険を軽減するものであり、盗難の防止を保証するものではありません。

## セキュリティチップ

標準装備　D753/H　D583/H［24時間］　D583/H［24時間（ヘルスケア）］

カスタムメイド　D583/H［ヘルスケア］　D583/H［国際エネルギースタープログラム］　D582/G　D582/G［ヘルスケア］　D582/G［国際エネルギースタープログラム］　K555/H

**個人認証「パスワード」やデータを暗号化する際に使う「暗号鍵」等を専用チップで管理します。**

個人認証パスワードや、ファイルを暗号化したとき 及びBitLockerの暗号鍵などを管理します。チップ内のデータは不正に他の媒体にコピーできないため、ハードディスクに保存する場合に比べ読み取られる危険が少なく、高い安全性を確保します。国際標準規格ISO15408を取得しています。

**◎パスワード・暗号鍵・電子証明書の保護**

パスワードや暗号鍵、電子証明書をセキュリティチップで管理します。Windowsの暗号化機能「EFS」と連携し、暗号鍵を管理します。暗号化されたデータは暗号鍵がない限り復元できないため、HDDごと盗難に遭ってもデータを復号化できません。

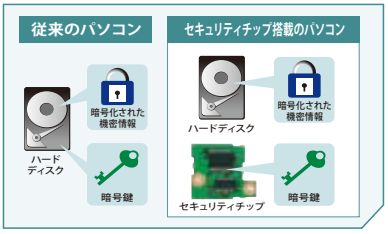


仮にHDDをはずして別のパソコンにつなげたとしても、暗号鍵などの重要データは持ち出せないため機密が保たれます。

ICカード用チップで世界No.1シェア（出典 IMS Research.2012年8月）を誇るインフィニオンテクノロジーズ社のTPM（Trusted Platform Module）セキュリティチップを搭載。

※出荷時セキュリティチップの機能は無効になっています。セキュリティチップが故障した場合やパスワードを忘れた場合、暗号化されたデータの復元が不可能になる場合があります。暗号化は、HDD一括の暗号化には対応していません。

## i-フィルター

標準装備　全機種

インターネットの情報をフィルタリングし、有害サイトへのアクセスを制限します。

※無償サポートと無償アップデートの期間は、本ソフトウェア使用開始から90日間です。

## 指紋センサー

一般オプション　全機種

**指先をスライドさせるだけで、簡単にパスワード認証が行えます。**

各ユーザー固有の指紋を使うため、個人の特定に適し、盗難や忘却のない利便性に優れたセキュリティです。

- 富士通独自の「適応型特徴相関法」で指紋を特殊データ化するため、指紋の画像自体は保存されず、データからの指紋再現も不可能です。
- 独自アルゴリズムにより、他人受理率0.0002%以下の精度で認証。また、適応率（指紋センサーを利用できる方の割合）、認識率ともに非常に高い値を誇っています。
- セキュリティチップのパスワード入力やスマートカードの暗証番号（PIN）入力を指紋認証に置き換えることができます。また、Secure Login Boxを使用すれば、ユーザー情報を一元管理でき、運用性が向上します。

**Secure Login Box**　FMSE-C421

指紋や手のひら静脈データやFeliCa汎用カードを始めとするユーザー情報を一括管理することで、安全で効率的なシステム運用を実現します※。

希望小売価格（2台セット価格）　898,000円（税別）

※本装置は標準2台構成になります。クライアントには別売ソフト「SMARTACCESS/Premium」が必要です。
「SMARTACCESS/Premium」の詳細な情報は製品ページをご確認ください。
（http://www.fmworld.net/biz/smartaccess/）

**手のひら静脈センサー「PalmSecure」**

Secure Login Boxへは、指紋の他に、富士通独自の非接触型手のひら静脈センサーの使用も可能。

**指紋認識装置**　FS-400U
希望小売価格　15,000円（税別）

## スマートカード

一般オプション　全機種

**「暗号鍵」や「証明書」をスマートカード内に格納し、カード所有者だけが安全に携帯できます。**

ICチップ内蔵の接触型スマートカード内にセキュリティ情報を格納。カードと暗証番号入力で利用者の認証をします。暗号鍵や証明書をハードディスクではなくカード内に格納することにより、カード所有者だけが安全に携帯することができます。

スマートアクセス（USB）　F3972G403B

希望小売価格　8,500円（税別）

※「SMARTACCESS/Premium V3.0」を別途購入してください。
「SMARTACCESS/Premium」の詳細な情報は製品ページをご確認ください。（http://www.fmworld.net/biz/smartaccess/）
※Windows 7 Professional（32bit）のみ対応です。

## ウイルス・ワーム対策

標準装備　全機種

**◎ウイルス駆除ツール**

マカフィー®マルチアクセス-インターネットセキュリティ※1を標準添付。ウイルスの侵入と感染を自動的にチェックし、駆除します。

※ウイルス定義ファイルの更新はインストール後90日間有効です。
※どの機種に標準装備されているかはP23「主なインストール/添付ソフトウエア」をご覧ください。
※1：Windows 7 Enterprise、Windows 8 Enterpriseには対応しておりません。

**◎データ実行防止（DEP）機能**

バッファオーバーランによるコード実行などのウイルス攻撃に対する安全性を高めます。

## Portshutter Premium

標準装備　全機種

USB、CD/DVD、シリアル、パラレル、LANなどの各ポートの使用を制限するソフトです。USBは機器ごとに有効/無効/読み取り許可の設定が可能です。LANは接続ネットワークを判別し、許可するネットワークが設定可能です。業務上必要な機器接続やネットワーク接続を許可しつつ、セキュリティ上問題のある機器やネットワークを制限できます。

※Portshutter Premiumを使用する場合、下記の制限事項がありますのでご注意ください。
- 「CD/DVD」「パラレル/シリアルポート」を無効化した場合、それらに接続されるオプション製品がご利用できなくなります。オプション製品の接続されるポートについては、システム構成図にてご確認ください。
- CD/DVDの「読み取りを許可する」設定はWindows*標準の書き込み機能および添付されるライティングソフトウェア「Roxio Creator LJ」で動作確認しています。
- Portshutter Premiumについては、（株）富士通ソフトウェアテクノロジーズのホームページ（http://jp.fujitsu.com/group/fst/services/portshutter-premium/）でご確認いただけます。
- Windows® XP Professionalは非対応です。

## 手のひら静脈センサー内蔵キーボード

一般オプション　全機種

**手をかざすだけの簡単な操作で、手軽に本人認証が行えます。**

一人ひとりの手のひらが優れた個人認証の鍵となります。通常は目に見えない個人特有の手のひらの静脈パターンを使うため、高精度で、かつ偽造や「なりすまし」などに対し強堅な個人認証が特長です。詳細は24ページ

- 小型静脈センサーにより、キーボード内蔵「非接触型の静脈認証」を実現。
- 最高水準の富士通独自の高速撮影技術・認証アルゴリズムで、読み取りセンサーに直接触れずに「かざす」だけの確実な個人認証を実現。すでに豊富な利用実績を誇る静脈認証により、高精度で高ユーザビリティ認証を実現。
- 身体状態に左右されず快適に認証可能。従来の指紋認証装置では読み取りづらかった乾燥や多汗な状態にも左右されることなく、快適に高精度認証が可能。安心感や使い易さの点においても従来の問題点をクリアしました。

注：静脈認証方法について
手のひら静脈センサーを使用して静脈認証をおこなうには、あらかじめ静脈情報を登録しておく必要があります。センサーの発光部から出た近赤外線を手に当て、その散乱光をセンサーの受光部で読み取ることによって、手のひら内部の静脈情報を読み出します。センサーにかざした手の静脈情報と、事前に登録された静脈情報が一致すると認証が完了します。

PalmSecure

## BIOS/HDDパスワード

標準装備　全機種

BIOSパスワードは、OSの起動およびBIOSの設定変更をパスワードで制限。ユーザーパスワード、管理者用パスワードの2種類を用意。誤ったパスワードを3回入力すると警告音を発します。また、HDDパスワード※は、HDDに直接パスワード設定をし、起動時にキーボードから入力したパスワードと照合します。HDDの盗難による情報漏えいや不正使用を防止します。※カスタムメイドでRAID構成を選択した場合は除きます。

## ハードディスクデータ消去ツール

標準装備　全機種

OSのデータ削除やフォーマットだけでは、データを完全に消去できません。そこで、記録されたデータの流出を防ぐために、データ消去ツールを標準添付しております。米国国防総省（DoD）規格準拠（3回書込）、NATO規格準拠（7回書込）に対応し、情報の流出を防ぎます。

**データ消去をご希望の場合は「データ消去サービス」（有償）をご利用いただけます。**
**データ消去サービス**
**▸http://fenics.fujitsu.com/outsourcingservice/lcm/h_elimination/**

Built for business　Windows 8 Pro

# 環境への配慮

## 環境と人どちらにもやさしい。それが富士通がお届けするエコ・デザインです。

**富士通グループは、ITサービス業界で初めて「エコ・ファースト企業」として認定されました。**

「エコ・ファースト制度」は、業界のトップランナー企業の環境保全に関する行動をさらに促進するため、企業が環境大臣に対し、地球温暖化対策など、環境保全に関する取り組みを約束する制度です。

富士通グループは 地球温暖化防止を推進します チャレンジ25

| | | ESPRIMO | | | | | | | |
|---|---|---|---|---|---|---|---|---|---|
| | | B532/G | D753/H | D583/H | D582/G | D552/H | D551/G | K555/H | D551/GX |
| 省電力 | **省エネ法**（目標年度2011年度）<br>省エネ法で2011年度までに達成しなければならない目標基準値を達成した製品です。製品ごとのエネルギー消費効率は、P.25～P.29「仕様一覧表」をご覧ください。 | ○ | *2 | ○*3 | ○ | ○ | ○ | ○ | ○ |
| 省電力 | **国際エネルギースタープログラム対応**<br>当社は、国際エネルギースタープログラムの参加事業者として本製品が国際エネルギースタープログラムの対象製品に関する2009年7月発効の現行基準を満たしていると判断します。 | ○ | ○*1 | ○*1 | ○*1 | – | – | ○ | – |
| グリーン購入 | **グリーン購入法への対応**<br>2001年4月から施行のグリーン購入法（国等による環境物品等の調達の推進等に関する法律）に基づく調達の2013年度基本方針（判断の基準）に対応しています。 | ○ | *2 | ○*3 | ○ | ○ | ○ | ○ | ○ |
| グリーン購入 | **グリーン購入ガイドライン**<br>グリーン購入を促進するグリーン購入ネットワーク（GPN）の購入ガイドラインに基づく「エコ商品ねっと」に製品環境データを提供しています。 | ○ | ○ | ○ | ○ | ○ | ○ | ○ | ○ |
| 環境ラベル | **エコレールマークの取得**<br>**ESPRIMO**は、環境にやさしい鉄道貨物輸送に積極的に取り組む商品であることを表示する「エコレールマーク商品」の認定を取得しています。 | ○ | ○ | ○ | ○ | ○ | ○ | ○ | ○ |
| 環境ラベル | **PCグリーンラベル**<br>本製品はPC3R「PCグリーンラベル制度」の審査基準（Ver.12）を満たしています。詳細はWebサイト**http://www.pc3r.jp**をご覧ください。富士通の適合製品、基準及び環境性能レーティングの詳細は、富士通ホームページ「PCグリーンラベル制度」適合製品 **http://jp.fujitsu.com/about/csr/eco/products/productinfo/pcgl/**をご覧ください。 | ○ | ○ | ○ | ○ | ○ | ○ | ○ | ○ |
| 環境ラベル | **エコマーク**<br>（公財）日本環境協会が制定した、パソコンの環境配慮に関する第三者認証ラベルを取得しています。*<br>＊認定企業は富士通株式会社。認定製品は装置本体のみ。 | – | – | ○ | ○ | ○ | ○ | – | ○ |
| 環境ラベル | **グリーン製品の提供**<br>当社の厳しい環境評価基準（省資源化、リサイクル設計、化学物質含有/使用規制、省エネルギー、環境情報の提供など）をクリアした地球環境に配慮した、「グリーン製品」として提供しています（1998年より）。グリーン製品の詳細は **http://jp.fujitsu.com/about/csr/eco/products/gproducts/**をご覧ください。<br>Green Policy Innovation　グリーン製品 | ○ | ○ | ○ | ○ | ○ | ○ | ○ | ○ |

| | | ESPRIMO | | | | | | | |
|---|---|---|---|---|---|---|---|---|---|
| | | B532/G | D753/H | D583/H | D582/G | D552/H | D551/G | K555/H | D551/GX |
| 特定化学物質の使用抑制 | **J-Mossグリーンマーク**<br>J-Mossグリーンマークは、JIS C 0950：2008に規定される特定化学物質（鉛・六価クロム・水銀・カドミウム・PBB（ポリ臭化ビフェニル）・PBDE（ポリ臭化ジフェニルエーテル）の6物質）の含有マークの表示が必要ない製品に表示できるマークです。カタログ掲載のESPRIMOシリーズ、ディスプレイ製品は、全機種J-Mossグリーンマークに対応しています。J-Mossの詳細は、**http://home.jeita.or.jp/eps/epsJmoss.html**をご参照ください。<br>＊富士通製パソコンにおけるJ-Mossグリーンマーク製品の詳細情報は、**http://www.fmworld.net/biz/fmv/jmoss/**をご覧ください。 | ○ | ○ | ○ | ○ | ○ | ○ | ○ | ○ |
| 特定化学物質の使用抑制 | **RoHS指令**<br>電気・電子機器に含まれる特定化学物質（鉛、六価クロム、水銀、カドミウム、PBB（ポリ臭化ビフェニル）、PBDE（ポリ臭化ジフェニルエーテル）の6物質）の使用を制限する欧州の規定である「RoHS指令」に全機種対応しています。 | ○ | ○ | ○ | ○ | ○ | ○ | ○ | ○ |
| 特定化学物質の使用抑制 | **ハロゲンフリー樹脂**<br>燃焼時にダイオキシンを発生させないハロゲンフリー樹脂を製品のボディに採用。 | ○ | ○ | ○ | ○ | ○ | ○ | – | ○ |
| 特定化学物質の使用抑制 | **VOC（揮発性有機化合物）への取り組み**<br>本製品は、JEITA「PCに関するVOC放散速度指針値」の基準に適合した製品です。詳細は **http://home.jeita.or.jp/cgi-bin/page/detail.cgi?n=30&ca=14**をご覧ください。 | ○ | ○ | ○ | ○ | ○ | ○ | ○ | ○ |
| 環境負荷の低減 | **再生プラスチック**<br>資源の有効利用のため、製品のボディの一部に再生プラスチックを使用。 | ○ | ○ | ○ | ○ | ○ | ○ | ○ | ○ |
| 環境負荷の低減 | **無塗装プラスチック筐体**<br>VOC削減とリサイクルのためプラスチック筐体の無塗装を採用。 | ○ | ○ | ○ | ○ | ○ | ○ | ○ | ○ |
| 環境負荷の低減 | **植物油インキ使用包装箱**<br>梱包する段ボールの印刷に環境負荷の少ない植物油インキを使用。 | ○ | ○ | ○ | ○ | ○ | ○ | ○ | ○ |
| 資源の節約 | **マニュアルの電子化**<br>紙資源の節約のため、マニュアルの電子化を推進。下記のWebページにてマニュアルデータをご提供しています。**http://www.fmworld.net/biz/fmv/support/fmvmanual/** | ○ | ○ | ○ | ○ | ○ | ○ | ○ | ○ |
| 資源の節約 | **回収・リサイクル**<br>当社では法人のお客様から排出されるパソコンを回収・リサイクル（有償）し、資源の有効活用に積極的に取り組んでいます。詳細は、当社ホームページ「IT製品の処分・リサイクル」（**http://jp.fujitsu.com/about/csr/eco/products/recycle/recycleindex.html**）をご覧ください。 | ○ | ○ | ○ | ○ | ○ | ○ | ○ | ○ |

＊1：国際エネルギースタープログラム対応モデルのみ。
＊2：本製品は、CPUが「インテル® Core™ i7/i5 プロセッサー」の場合、複合理論性能が一秒につき20万メガ演算以上のため対象外となります。
＊3：インテル® Core™ i3-4130プロセッサー搭載モデルのみ。

**<ISO14001>**
富士通グループは富士通本体およびすべての国内グループ会社、ならびに、海外グループ会社の主要な生産拠点において、環境マネジメントシステムISO14001の認証を取得しています。

PCグリーンラベル制度への各製品ごとの登録情報や、富士通の環境についての取り組みの詳細は、富士通ホームページ「環境活動」をご覧ください。

▶**http://jp.fujitsu.com/about/csr/eco/**

### 環境へのこだわり

**設計から、回収まで。ライフサイクルを通して環境保全に取り組んでいます。**

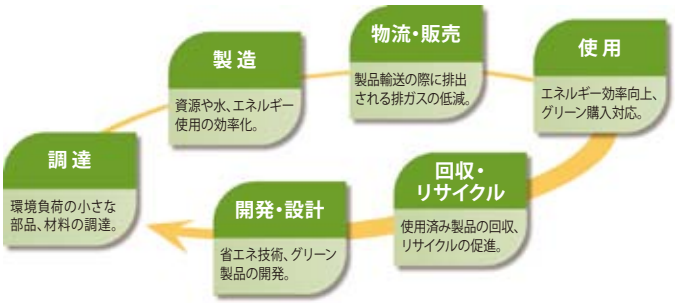


Built for business　Windows 8 Pro

# ESPRIMOシリーズ カスタムメイド型名・価格仕様一覧表〔B532/G（ウルトラスモールモデル）、D552/H（エントリーモデル）〕

本カタログに掲載されております希望小売価格は、2014年1月現在の価格です。この価格は予告なしに変更する場合がありますので予めご了承ください。

## ◎本体を選択していただいた後、お客様のニーズに適したカスタムメイドメニューをお選びください。

注1：出荷後に変更/追加オプションを単独で出荷することはできません。
注2：カスタムメイドで変更/追加したメモリモジュールは選択された本体のみに搭載できます。
注3：特に注釈のある場合を除き、各項目から選択できるメニューは1つだけとなります。
注4：再セットアップ用のリカバリイメージをDVD-R媒体に書き出すには、ご購入時にカスタムメイドでスーパーマルチドライブまたはBlu-rayドライブを選択するか、オプション品のスーパーマルチドライブユニット（FMV-NSM54）が必要になります。※B532/Gは、モニターマウントキット（スーパーマルチ）（カスタムメイド）でも可能です。
注5：お客様が使用可能なHDD領域につきましては、P24の「ハードディスクの空き容量について」をご覧ください。

### ESPRIMO B532/G（国際エネルギースタープログラム対応モデル）⚠1

| | プリインストールOS | その他適用可能搭載OS | リカバリデータディスク | キーボード | 型名 | 価格（税別） |
|---|---|---|---|---|---|---|
| ① | Windows 8 Pro（64bit） | — | なし | あり | FMVB01007 | 108,100円 |
| ② | Windows 8 Pro（64bit） | | | なし | FMVB01008 | 103,900円 |
| ③ | Windows 8 Pro（64bit）※1 | Windows 7 Professional（64bit）SP1（Windows 8 Proからのダウングレード） | あり★ | あり | FMVB01005 | 109,700円 |
| ④ | Windows 8 Pro（64bit）※1 | | | なし | FMVB01006 | 105,500円 |
| ⑤ | Windows 8 Pro（64bit）※2 | Windows 7 Professional（32bit）SP1（Windows 8 Proからのダウングレード） | あり★ | あり | FMVB01003 | 109,700円 |
| ⑥ | Windows 8 Pro（64bit）※2 | | | なし | FMVB01004 | 105,500円 |
| ⑦ | Windows 7 Professional（32bit）SP1 | — | なし | あり | FMVB01001 | 108,100円 |
| ⑧ | | | | なし | FMVB01002 | 103,900円 |

| CPU | メモリ | HDD/フラッシュメモリディスク | 光学ドライブ | 無線LAN |
|---|---|---|---|---|
| インテル® Celeron® G1610T プロセッサー（2.30GHz） | 2GB（2GB×1） | 320GB | なし | なし |
| ▼ | ▼ | ▼ | | ▼ |
| インテル® Core™ i3-3220T プロセッサー（2.80GHz） FMCPRC00K +12,600円 | 4GB（4GB×1） FMCMEM00H +31,500円 | 500GB FMCHDD00K +18,900円 | | 無線LAN追加 FMCEXT004 +15,700円 |
| インテル® Core™ i3-3220T プロセッサー（2.90GHz） FMCPRC00L +27,300円 | 8GB（4GB×2） FMCMEM00J +63,000円 | 128GBフラッシュメモリディスク*3 FMCHDD00L +47,200円 | | |
| インテル® Core™ i5-3470T プロセッサー（2.50GHz）*1 FMCPRC00M +145,900円 | | *3：受注生産品です。 | | |
| *1：大容量ACアダプタとの同時選択が必須となります。 | 2GB（2GB×1） ▼ 4GB（4GB×1）*2 FMCMEM00H +31,500円 | | | |
| | *2：OSが使用可能な領域は約3GBになります。 | | | |

### ESPRIMO D552/H

| | プリインストールOS | その他適用可能搭載OS | リカバリデータディスク | キーボード | 型名 | 価格（税別） |
|---|---|---|---|---|---|---|
| ① | Windows 8.1 Pro（64bit） | — | なし | あり | FMVD08007 | 132,700円 |
| ② | Windows 8.1 Pro（64bit） | | | なし | FMVD08008 | 128,500円 |
| ③ | Windows 8.1 Pro（64bit）※1 | Windows 7 Professional（64bit）SP1（Windows 8.1 Proからのダウングレード） | あり★ | あり | FMVD08005 | 134,200円 |
| ④ | Windows 8.1 Pro（64bit）※1 | | | なし | FMVD08006 | 130,000円 |
| ⑤ | Windows 8.1 Pro（64bit）※2 | Windows 7 Professional（32bit）SP1（Windows 8.1 Proからのダウングレード） | あり★ | あり | FMVD08003 | 134,200円 |
| ⑥ | Windows 8.1 Pro（64bit）※2 | | | なし | FMVD08004 | 130,000円 |
| ⑦ | Windows 7 Professional（32bit）SP1 | — | なし | あり | FMVD08001 | 132,700円 |
| ⑧ | | | | なし | FMVD08002 | 128,500円 |

| CPU | メモリ | HDD | 光学ドライブ |
|---|---|---|---|
| インテル® Celeron® プロセッサー G1820（2.70GHz） | 2GB（2 GB×1） | 320GB | なし |
| ▼ | ▼ | ▼ | ▼ |
| インテル® Pentium® プロセッサー G3220（3.00GHz） FMCPRC01M +2,400円 | 4GB（4GB×1） FMCMEM026 +31,800円 | 500GB FMCHDD03R +18,900円 | DVD-ROM（厚型） FMCBAY01R +3,300円 |
| インテル® Core™ i3-4130 プロセッサー（3.40GHz） FMCPRC01N +14,300円 | 8GB（4GB×2） FMCMEM028 +63,600円 | | スーパーマルチ（厚型） FMCBAY01P +11,700円 |
| | | | （各ドライブの倍速について）詳しくは29ページ「光学ドライブ仕様一覧」をご覧ください。 |
| | 2GB（2 GB×1） ▼ 4GB（4GB×1）*1 FMCMEM026 +31,800円 | | |
| | *1：OSが使用可能な領域は約3GBです。 | | |

★：Windows 8.1 Pro（64bit）のリカバリディスクが添付されています。 ⚠1 B532/Gは、アナログ接続時には、DVI-VGA変換アダプタ（CLE-ADP11A）の手配が必須です。

※いくつかの機能はWindows ストアにてWindows 8.1にアップデートする必要があります。インターネット接続にあたり、費用が発生する可能性があります。
※1：Windows 7 Professional (64bit) SP1にダウングレードして出荷します。
※2：Windows 7 Professional (32bit) SP1にダウングレードして出荷します。





Get the best of work and play with the new Windows Store

◎カスタムメイドメニューを超えて、お客様のご要望に応じた、きめ細かなオーダメイドPCをご提供致しますので、当社営業もしくは販売パートナーまでお問い合わせください。

〈オーダーメイド例〉・1TBなどの大容量HDDへ変更可能です。
・24時間モデル用RAID1 HDDを大容量HDDへ変更可能です。
・標準添付されているPS/2接続キーボードをUSB接続キーボードへ変更可能です。
・取扱説明書等のマニュアルは、指定数量のみ納品可能です。
・2台目のHDD追加と、1台目、2台目ともに大容量に変更可能です。
・同一モデルを、1年間継続ご提供可能です。

## マウス

USBマウス（光学式）
▼
USBマウス（レーザー）
FMCPTD005
+3,100円

## アダプタ

標準ACアダプタ
▼
大容量ACアダプタ
FMCEXT003
+1,500円

Core™ i7 プロセッサーとの同時選択が必須となります。

## リカバリデータディスク

【Windows 8 Pro（64bit）の場合、
Windows 7 Professional（32bit）の場合】
なし
▼
【Windows 8 Pro（64bit）①②の場合】
リカバリデータディスク+ドライバーズディスク追加
（Windows 8 Pro 64bit/32bit）*4
FMCRDD00V +3,000円

リカバリデータディスク+ドライバーズディスク+WinDVD追加
（Windows 8 Pro 64bit/32bit）*4*5
FMCRDD02R +3,000円

【Windows 7 Professional（32bit）⑦⑧の場合】
リカバリデータディスク+ドライバーズディスク追加
（Windows 7 Professional 64bit/32bit）*4
FMCRDD00S +3,000円

リカバリデータディスク+ドライバーズディスク+WinDVD追加
（Windows 7 Professional 64bit/32bit）*4*5
FMCRDD02N +3,000円

【Windows 7 Professional（64bit）SP1（Windows 8 Pro からのダウングレード）③④、
Windows 7 Professional（32bit）SP1（Windows 8 Pro からのダウングレード）⑤⑥の場合】
Windows 8 Pro（64bit）
▼
リカバリデータディスク+ドライバーズディスク追加
（Windows 7 Professional 64bit/32bit
+Windows 8 Pro 32bit）*4
FMCRDD00T +4,500円

リカバリデータディスク+ドライバーズディスク+WinDVD追加
（Windows 7 Professional 64bit/32bit
+Windows 8 Pro 32bit）*4*5
FMCRDD02P +4,500円

*4：リカバリデータディスクとドライバーズディスクの媒体はDVD -ROMとなります。
*5：WinDVDディスクの媒体はCD-ROMとなります。モニターマウントキット（DVD-ROM）または、モニターマウントキット（スーパーマルチ）との同時選択が必須となります。

（リカバリデータディスクについて）詳しくは、23ページをご覧ください。

## モニターマウントキット

なし
▼
モニターマウントキット
FMCBAY00F +11,300円

モニターマウントキット
（DVD-ROM）
FMCBAY00G +15,700円

モニターマウントキット
（スーパーマルチ）
FMCBAY00H +23,100円

## アプリケーション

なし
▼
Office Personal 2013
FMCAPL004 +22,000円

Office Home & Business 2013
FMCAPL005 +39,000円

Office Professional 2013
FMCAPL006 +68,000円

## 保証拡張

標準保証
（1年パーツ保証+1年引取修理）
▼
保証拡張
（3年パーツ保証+1年目翌営業日以降訪問修理）
FMC-SUP02R +2,800円

Support Deskパック Lite
（3年間翌営業日以降訪問修理）
FMC-SUS05R +13,000円

Support Deskパック Lite
（4年間翌営業日以降訪問修理）
FMC-SUS06R +20,000円

Support Deskパック Lite
（5年間翌営業日以降訪問修理）
FMC-SUS07R +30,000円

Support Deskパック Lite
（3年間当日訪問修理）
FMC-SUS11R +22,000円

Support Deskパック Lite
（4年間当日訪問修理）
FMC-SUS12R +34,000円

Support Deskパック Lite
（5年間当日訪問修理）
FMC-SUS13R +49,000円

Support Deskパック Lite
（3年間引取修理）
FMC-SUH01R +11,000円

Support Deskパック Lite
（4年間引取修理）
FMC-SUH02R +18,000円

Support Deskパック Lite
（5年間引取修理）
FMC-SUH03R +28,000円

（保証拡張について）
詳しくは、30ページをご覧ください。

## カスタムメイドプラス

なし
▼
(1)マスタインストール
2,800円～

(2)BIOS設定
800円～

(3)個別設定
1,800円～

(4)I/O組み込み
1,600円～

(5)ソフトインストール
2,400円～

(6)HDD区画変更
1,500円～

(7)BIOSブートロゴ設定
個別ご相談

(8)ロゴ印刷
2,600円～

(9)マスタ開発
120,000円～

(10)バックアップディスク作成
18,000円

(11)バックアップディスク複写
7,000円～

(12)ラベル作成
500円

(13)ラベル貼付
500円

(14)添付品カスタマイズ
1,000円

(15)情報リスト作成
500円

（カスタムメイドプラスについて）工場出荷時に各種カスタマイズを行います。詳しくは、裏表紙をご覧ください。

## グラフィックスカード

なし

## マウス

PS/2マウス
▼
PS/2マウス（光学式）
FMCPTD00D
+1,000円

USBマウス（光学式）
FMCPTD00E
+1,000円

USBマウス（レーザー）
FMCPTD00F
+3,100円

## リカバリデータディスク

【Windows 8.1 Pro（64bit）の場合、
Windows 7 Professional（32bit）の場合】
なし
▼
【Windows 8.1 Pro（64bit）①②の場合】
リカバリデータディスク+ドライバーズディスク追加
（Windows 8.1 Pro 64bit）*2
FMCRDD066 +3,000円

リカバリデータディスク+ドライバーズディスク+WinDVDディスク追加
（Windows 8.1 Pro 64bit）*2*3
FMCRDD067 +3,000円

【Windows 7 Professional（32bit）⑦⑧の場合】
リカバリデータディスク+ドライバーズディスク追加
（Windows 7 Professional 64bit/32bit）*2
FMCRDD062 +3,000円

リカバリデータディスク+ドライバーズディスク+WinDVDディスク追加
（Windows 7 Professional 64bit/32bit）*2*3
FMCRDD063 +3,000円

【Windows 7 Professional（64bit）SP1
（Windows 8 Pro からのダウングレード）③④、
Windows 7 Professional（32bit）SP1
（Windows 8 Pro からのダウングレード）⑤⑥の場合】
Windows 8.1 Pro（64bit）
▼
リカバリデータディスク+ドライバーズディスク追加
（Windows 7 Professional 64bit/32bit）*2
FMCRDD064 +3,000円

リカバリデータディスク+ドライバーズディスク+WinDVDディスク追加
（Windows 7 Professional 64bit/32bit）*2*3
FMCRDD065 +3,000円

*2：リカバリデータディスクとドライバーズディスクの媒体はDVD -ROMとなります。
*3：WinDVDディスクの媒体はCD-ROMとなります。DVD-ROM（厚型）または、スーパーマルチ（厚型）との同時選択が必須となります。

（リカバリデータディスクについて）詳しくは、23ページをご覧ください。

## セカンドカラー

ポイントカラー（レッド）
▼
ポイントカラー
（グレー）変更
FMCCLR00A
+1,000円

配送料について　詳細は18ページをご覧ください。



Built for business　Windows 8 Pro

# ESPRIMOシリーズ カスタムメイド型名・価格仕様一覧表〔D583/H（多機能モデル）〕



| | プリインストールOS | その他適用可能搭載OS | リカバリディスク | キーボード | 型名 | 価格（税別） | CPU | メモリ | HDD/フラッシュメモリディスク | 光学ドライブ |
|---|---|---|---|---|---|---|---|---|---|---|
| ESPRIMO D583/H（多機能モデル） | | | | | | | | | | |
| ① | Windows 8.1 Pro (64bit) | — | なし | あり | FMVD07009 | 151,400円 | インテル® Core™ i3-4130プロセッサー（3.40GHz）<br>▼<br>インテル® Core™ i5-4570プロセッサー（3.20GHz） FMCPRC016 +15,000円<br>インテル® Core™ i5-4670プロセッサー（3.40GHz） FMCPRC017 +38,500円<br>インテル® Core™ i7-4770プロセッサー（3.40GHz） FMCPRC018 +135,400円 | 2GB（2GB×1）<br>▼<br>4GB（4GB×1） FMCMEM01E +31,800円<br>8GB（4GB×2） FMCMEM01G +63,600円<br>16GB（4GB×4） FMCMEM01H +148,400円 | 320GB<br>▼<br>500GB FMCHDD02C +18,900円<br>320GB×2 RAID1*2*4 FMCHDD02E +53,100円<br>128GBフラッシュメモリディスク*5 FMCHDD02G +37,500円<br>128GBフラッシュメモリディスク＋HDD 500GB変更*3*5 FMCHDD02S +76,300円<br>HDD 500GB＋HDD 500GB変更*3 FMCHDD02R +57,500円<br>*2：DVD-ROM（厚型）、スーパーマルチ（厚型）、PCI Express x16増設＋グラフィックスカードNVIDIA GeForce GT 635とは、同時選択できません。<br>*3：DVD-ROM（厚型）、スーパーマルチ（厚型）とは同時選択できません。セキュリティチップと同時搭載必須です。<br>*4：ヘルスケアモデルは選択できません。<br>*5：受注生産品です。 | なし<br>▼<br>DVD-ROM（厚型）*6 FMCBAY017 +3,300円<br>DVD-ROM（薄型） FMCBAY018 +4,400円<br>スーパーマルチ（厚型）*6 FMCBAY015 +11,700円<br>スーパーマルチ（薄型） FMCBAY016 +14,900円<br>Blu-ray（薄型）*7*8 FMCBAY01B +40,400円<br>*6：HDD 320GB×2（RAID1）、128GBフラッシュメモリディスク＋HDD 500GB、HDD 500GB＋HDD 500GBとは同時選択できません。<br>（各ドライブの倍速について）詳しくは29ページ「光学ドライブ仕様一覧」をご覧ください。<br>*7：64bitOSのみ選択可能です。メモリは2枚以上同時搭載必須です。<br>*8：受注生産品です。 |
| ② | Windows 8.1 Pro (64bit) | | | なし | FMVD0700A | 147,200円 | | | | |
| ③ | Windows 8.1 Pro (64bit)※1 | Windows 7 Professional (64bit) SP1（Windows 8.1 Proからのダウングレード） | あり★ | あり | FMVD07007 | 152,900円 | | | | |
| ④ | Windows 8.1 Pro (64bit)※1 | | | なし | FMVD07008 | 148,700円 | | | | |
| ⑤ | Windows 8.1 Pro (64bit)※2 | Windows 7 Professional (32bit) SP1（Windows 8.1 Proからのダウングレード） | あり★ | あり | FMVD07004 | 152,900円 | | 2GB（2GB×1）<br>▼<br>4GB（4GB×1）*1 FMCMEM01E +31,800円<br>*1：OSが使用可能な領域は約3GBになります。 | | |
| ⑥ | Windows 8.1 Pro (64bit)※2 | | | あり | FMVD07006（ヘルスケアモデル） | 163,400円 | | | | |
| ⑦ | Windows 8.1 Pro (64bit)※2 | | | なし | FMVD07005 | 148,700円 | | | | |
| ⑧ | Windows 7 Professional (32bit) SP1 | — | なし | あり | FMVD07001 | 151,400円 | | | | |
| ⑨ | | | | あり | FMVD07003（ヘルスケアモデル） | 161,900円 | | | | |
| ⑩ | | | | なし | FMVD07002 | 147,200円 | | | | |
| ⑪ | Windows 8.1 Pro (64bit) | — | なし | あり | FMVD0700L（24時間モデル） | 256,300円 | インテル® Core™ i3-4130プロセッサー（3.40GHz）<br>▼<br>インテル® Core™ i5-4570プロセッサー（3.20GHz） FMCPRC01B +15,000円<br>インテル® Core™ i5-4670プロセッサー（3.40GHz） FMCPRC01C +38,500円<br>インテル® Core™ i7-4770プロセッサー（3.40GHz） FMCPRC01D +135,400円 | 2GB（2GB×1）<br>▼<br>4GB（4GB×1） FMCMEM01E +31,800円 / 8GB（4GB×2） FMCMEM01G +63,600円<br>16GB（4GB×4） FMCMEM01H +148,400円<br>2GB（2GB×1）<br>▼<br>4GB（4GB×1）*1 FMCMEM01E +31,800円<br>*1：OSが使用可能な領域は約3GBになります。 | 250GB<br>▼<br>250GB×2（RAID1）*2*3 FMCHDD02F +53,100円<br>*2：DVD-ROM（厚型）、スーパーマルチ（厚型）とは、同時選択できません。<br>*3：24時間/ヘルスケアモデルは選択できません。 | なし<br>▼<br>DVD-ROM（厚型）*4 FMCBAY017 +3,300円<br>DVD-ROM（薄型） FMCBAY018 +4,400円<br>スーパーマルチ（厚型）*4 FMCBAY015 +11,700円<br>スーパーマルチ（薄型） FMCBAY016 +14,900円<br>Blu-ray（薄型）*5*6 FMCBAY01B +40,400円<br>*4：HDD 250GB×2（RAID1）とは、同時選択できません。<br>（各ドライブの倍速について）詳しくは29ページ「光学ドライブ仕様一覧」をご覧ください。<br>*5：64bitOSのみ選択可能。メモリは2枚以上同時搭載必須。<br>*6：受注生産品です。 |
| ⑫ | Windows 8.1 Pro (64bit)※1 | Windows 7 Professional (64bit) SP1（Windows 8.1 Proからのダウングレード） | あり★ | あり | FMVD0700K（24時間モデル） | 257,800円 | | | | |
| ⑬ | Windows 8.1 Pro (64bit)※2 | Windows 7 Professional (32bit) SP1（Windows 8.1 Proからのダウングレード） | あり★ | あり | FMVD0700H（24時間モデル） | 257,800円 | | | | |
| ⑭ | Windows 8.1 Pro (64bit)※2 | | | あり | FMVD0700J（24時間/ヘルスケアモデル） | 268,300円 | | | | |
| ⑮ | Windows 7 Professional (32bit) SP1 | — | なし | あり | FMVD0700F（24時間モデル） | 256,300円 | | | | |
| ⑯ | | | | あり | FMVD0700G（24時間/ヘルスケアモデル） | 266,800円 | | | | |
| ⑰ | Windows 8.1 Pro (64bit) | — | なし | あり | FMVD0700E（国際エネルギースタープログラム対応モデル） | 154,500円 | インテル® Core™ i3-4130プロセッサー（3.40GHz）<br>▼<br>インテル® Core™ i5-4570プロセッサー（3.20GHz） FMCPRC016 +15,000円<br>インテル® Core™ i5-4670プロセッサー（3.40GHz） FMCPRC017 +38,500円<br>インテル® Core™ i7-4770プロセッサー（3.40GHz） FMCPRC018 +135,400円 | 2GB（2GB×1）<br>▼<br>4GB（4GB×1） FMCMEM01E +31,800円<br>8GB（4GB×2） FMCMEM01G +63,600円<br>16GB（4GB×4） FMCMEM01H +148,400円<br>2GB（2GB×1）<br>▼<br>4GB（4GB×1）*1 FMCMEM01E +31,800円<br>*1：OSが使用可能な領域は約3GBになります。 | 320GB<br>▼<br>500GB FMCHDD02C +18,900円<br>128GBフラッシュメモリディスク*3 FMCHDD02G +37,500円<br>128GBフラッシュメモリディスク＋HDD 500GB変更*2*3 FMCHDD02S +76,300円<br>HDD 500GB＋HDD 500GB変更*2 FMCHDD02R +57,500円<br>*2：DVD-ROM（厚型）、スーパーマルチ（厚型）とは、同時選択できません。セキュリティチップと同時搭載必須です。<br>*3：受注生産品です。 | なし<br>▼<br>DVD-ROM（厚型）*4 FMCBAY017 +3,300円<br>DVD-ROM（薄型） FMCBAY018 +4,400円<br>スーパーマルチ（厚型）*4 FMCBAY015 +11,700円<br>スーパーマルチ（薄型） FMCBAY016 +14,900円<br>Blu-ray（薄型）*5 FMCBAY01B +40,400円<br>（各ドライブの倍速について）詳しくは29ページ「光学ドライブ仕様一覧」をご覧ください。<br>*4：128GBフラッシュメモリディスク＋HDD 500GB、HDD 500GB＋HDD 500GBとは同時選択できません。<br>*5：64bitOSのみ選択可能。メモリは2枚以上同時搭載必須。受注生産品です。 |
| ⑱ | Windows 8.1 Pro (64bit)※1 | Windows 7 Professional (64bit) SP1（Windows 8.1 Proからのダウングレード） | あり★ | あり | FMVD0700D（国際エネルギースタープログラム対応モデル） | 156,000円 | | | | |
| ⑲ | Windows 8.1 Pro (64bit)※2 | Windows 7 Professional (32bit) SP1（Windows 8.1 Proからのダウングレード） | あり★ | あり | FMVD0700C（国際エネルギースタープログラム対応モデル） | 156,000円 | | | | |
| ⑳ | Windows 7 Professional (32bit) SP1 | — | なし | あり | FMVD0700B（国際エネルギースタープログラム対応モデル） | 154,500円 | | | | |

⚠1 リカバリディスクを選択した場合、媒体へのリカバリイメージの書き出しはできません。

⚠2 リカバリディスクを選択しない場合、媒体へリカバリイメージを書き出すには、スーパーマルチ（厚型/薄型）または、Blu-ray（薄型）との同時選択が必須です。
また、リカバリイメージの書き出しは一回のみです。

★：Windows 8.1 Pro（64bit）のリカバリディスクが添付されています。

※1：Windows 7 Professional (64bit) SP1にダウングレードして出荷します。

※2：Windows 7 Professional (32bit) SP1にダウングレードして出荷します。

## 初心者向けから高度なスキル習得まで、充実したITテキストと研修サービス。

### 誰にでもよくわかる、富士通エフ・オー・エムのIT研修サービス

累計2430万部を越える販売実績のあるテキスト出版、豊富な経験で培ったホームページやeラーニングのコンテンツ制作、そして多彩なノウハウを持ったインストラクターによる研修サービス。お客様一人ひとりの利用シーン・現場にあわせ「誰でもわかる、使える」サービスを豊富な組み合わせでご用意しております。

詳細は、富士通エフ・オー・エム（株）のホームページをご覧ください。
http://jp.fujitsu.com/fom/

### 富士通研修サービス

初心者／シニア向けのパソコン教室「富士通オープンカレッジ」を全国約100箇所で展開。また、一般向けとして、ベーシックなパソコンスキルUP研修や高度なITスキル研修、さらにインターネット上で学ぶ最新の学習スタイル「eラーニング」など、約1000コースにも及ぶ多彩な研修ラインナップをご提供しております。

詳細は、（株）富士通ラーニングメディアのホームページをご覧ください。
http://jp.fujitsu.com/flm/



Get the best of work and play with the new Windows Store

本カタログに掲載されております希望小売価格は、2014年1月現在の価格です。この価格は予告なしに変更する場合がありますので予めご了承ください。

## グラフィックスカード

- なし
  - PCI Express x16増設+グラフィックスカード NVIDIA GeForce GT 635 *9 FMCGRA007 +23,100円
  - 【アナログディスプレイを2台接続したい場合】 DP-VGA変換ケーブル追加 *10 FMCEXT00E +5,200円

*9：HDD 320GB×2（RAID1）とは同時選択できません。

*10：PCI Express x16増設+グラフィックスカード NVIDIA GeForce GT 635との同時選択が必須です。接続したアナログディスプレイでは著作権保護付きDVDは再生できません。

- なし
  - PCI Express x16増設+グラフィックスカード NVIDIA GeForce GT 635 FMCGRA007 +23,100円
  - 【アナログディスプレイを2台接続したい場合】 DP-VGA変換ケーブル追加 *6 FMCEXT00E +5,200円

*6：PCI Express x16増設+グラフィックスカード NVIDIA GeForce GT 635との同時選択が必須です。接続したアナログディスプレイでは著作権保護付きDVDは再生できません。

## セキュリティチップ

- なし
  - セキュリティチップ FMCSEC00R +1,000円
- セキュリティチップあり
- なし
  - セキュリティチップ FMCSEC00R +1,000円

## キーボード*11

- 【ヘルスケアモデル以外 ①③⑤⑧⑪～⑬⑮⑰～⑳の場合】 PS/2キーボード
  - 抗菌縦置キーボード *12 FMCKBD00Y +9,400円

*11：キーボードなしモデルは選択不可。
*12：受注生産品です。

- 【ヘルスケアモデル ⑥⑨⑭⑯の場合】 抗菌縦置キーボード

## マウス

- 【ヘルスケアモデル以外 ①～⑤⑦⑧⑩～⑬⑮⑰～⑳の場合】 PS/2マウス
  - PS/2マウス（光学式） FMCPTD00D +1,000円
  - USBマウス（光学式） FMCPTD00E +1,000円
  - USBマウス（レーザー） FMCPTD00F +3,100円
  - PS/2抗菌マウス（光学式）*13 FMCPTD00G +2,100円

*13：受注生産品です。

- 【ヘルスケアモデル ⑥⑨⑭⑯の場合】 PS/2抗菌マウス（光学式）

## リカバリデータディスク 1 2

- 【Windows 8.1 Pro（64bit）、Windows 7 Professional（32bit）の場合】 なし
  - 【Windows 8.1 Pro（64bit）①②⑪⑰の場合】
    - リカバリデータディスク+ドライバーズディスク追加（Windows 8.1 Pro 64bit）*14 FMCRDD035 +3,000円
    - リカバリデータディスク+ドライバーズディスク+WinDVD追加（Windows 8.1 Pro 64bit）*14*15 FMCRDD036 +3,000円
    - リカバリデータディスク+ドライバーズディスク+Blu-ray対応WinDVD追加（Windows 8.1 Pro 64bit）*14*16 FMCRDD03J +3,000円
  - 【Windows 7 Professional（32bit）⑧～⑩、⑮⑯⑳の場合】
    - リカバリデータディスク+ドライバーズディスク追加（Windows 7 Professional 64bit/32bit）*14 FMCRDD030 +3,000円
    - リカバリデータディスク+ドライバーズディスク+WinDVD追加（Windows 7 Professional 64bit/32bit）*14*15 FMCRDD031 +3,000円
  - 【Windows 7 Professional（64bit）SP1（Windows 8.1 Proからのダウングレード）③④⑫⑱、Windows 7 Professional（32bit）SP1（Windows 8.1 Proからのダウングレード）⑤～⑦、⑬⑭⑲の場合】 Windows 8.1 Pro（64bit）
    - リカバリデータディスク+ドライバーズディスク追加（Windows 7 Professional 64bit/32bit）*14 FMCRDD032 +3,000円
    - リカバリデータディスク+ドライバーズディスク+WinDVD追加（Windows 7 Professional 64bit/32bit）*14*15 FMCRDD034 +3,000円
    - リカバリデータディスク+ドライバーズディスク+Blu-ray対応WinDVD追加（Windows 7 Professional 64bit/32bit）*14*16*17 FMCRDD03H +3,000円

*14：リカバリデータディスクとドライバーズディスクの媒体はDVD-ROMです。
*15：WinDVDディスクの媒体はCD-ROMです。DVD-ROM（厚型/薄型）または、スーパーマルチ（厚型/薄型）との同時選択が必須です。
*16：WinDVDディスクの媒体はCD-ROMです。Blu-ray（薄型）との同時選択が必須です。
*17：リカバリディスクで32bit環境を構築可能ですが、ブルーレイコンテンツの再生はできません。

（リカバリデータディスクについて）詳しくは、23ページをご覧ください。

## セカンドカラー

- 【ヘルスケアモデル以外 ①～⑤⑦⑧⑩～⑬⑮⑰～⑳の場合】 ポイントカラー（レッド）
  - ポイントカラー（グレー）変更 FMCCLR008 +1,000円
- 【ヘルスケアモデル ⑥⑨⑭⑯の場合】 ポイントカラー（グレー）

## アプリケーション

- なし
  - Office Personal 2013 FMCAPL004 +22,000円
  - Office Home & Business 2013 FMCAPL005 +39,000円
  - Office Professional 2013 FMCAPL006 +68,000円

## 保証拡張

- 標準保証（1年パーツ保証+1年引取修理）
  - 保証拡張（3年パーツ保証+1年目翌営業日訪問修理） FMC-SUP02R +2,800円
  - Support Deskパック Lite（3年間翌営業日訪問修理） FMC-SUS05R +13,000円
  - Support Deskパック Lite（4年間翌営業日訪問修理） FMC-SUS06R +20,000円
  - Support Deskパック Lite（5年間翌営業日訪問修理） FMC-SUS07R +30,000円
  - Support Deskパック Lite（3年間当日訪問修理） FMC-SUS11R +22,000円
  - Support Deskパック Lite（4年間当日訪問修理） FMC-SUS12R +34,000円
  - Support Deskパック Lite（5年間当日訪問修理） FMC-SUS13R +49,000円
  - Support Deskパック Lite（3年間引取修理） FMC-SUH01R +11,000円
  - Support Deskパック Lite（4年間引取修理） FMC-SUH02R +18,000円
  - Support Deskパック Lite（5年間引取修理） FMC-SUH03R +28,000円

（保証拡張について）詳しくは、30ページをご覧ください。

## カスタムメイドプラス

- なし
  - (1)マスタインストール 2,800円～
  - (2)BIOS設定 800円～
  - (3)個別設定 1,800円～
  - (4)I/O組み込み 1,600円～
  - (5)ソフトインストール 2,400円～
  - (6)HDD区画変更 1,500円～
  - (7)BIOSブートロゴ設定 個別ご相談
  - (8)ロゴ印刷 2,600円～
  - (9)マスタ開発 120,000円～
  - (10)バックアップディスク作成 18,000円
  - (11)バックアップディスク複写 7,000円～
  - (12)ラベル作成 500円
  - (13)ラベル貼付 500円
  - (14)添付品カスタマイズ 1,000円
  - (15)情報リスト作成 500円

（カスタムメイドプラスについて）工場出荷時に各種カスタマイズを行います。詳しくは、裏表紙をご覧ください。

**配送料について** 詳細は下記をご覧ください。

## セカンドカラー変更

カスタムメイドメニューの「セカンドカラー変更」にて本体前面部の赤いポイントカラーをグレーへ変更することができます。

※ESPRIMO D753/H、D583/H、D582/Gのヘルスケアモデルのポイントカラーは、標準でグレーです。

ポイントカラー（レッド） ポイントカラー（グレー）へ変更

## 現地セットアップ・配送料について

### 現地セットアップ（導入時の設置/設定作業）について

本機器はお客様にて設置/設定可能ですが、お客様に代わりサービスエンジニアが導入/設置作業を行う「現地セットアップ」をご提供しております。パソコン導入時のハードウェア設置/接続作業に加え、OSの初回セットアップやネットワーク接続などの定型的な簡易設定作業をサービスエンジニアが行います。パソコン導入時の煩雑な作業を代行することで、お客様の負荷軽減を支援します。

| 品名 | 型名 | 標準価格 | 作業実施時間帯 |
|---|---|---|---|
| 現地セットアップ（PC/Aパターン） | GENPC-A | 13,800円/台 | 月曜～金曜（*1）、9時～17時 |
| 現地セットアップ（PC/Bパターン） | GENPC-B | 21,800円/台 | 月曜～金曜（*1）、17時～22時、土曜/日曜/祝日（*2）、9時～17時 |

*1：祝日および12月30日から1月3日までを除く　*2：12月30日から1月3日までを除く

現地セットアップ対象範囲外のご要望（個別ソフトウェアのインストールやカスタマイズなど）や大量/大規模なパソコン導入時には、「システムスタートアップサービス」「システム展開サービス」などをご利用ください。
詳細は富士通ホームページ「ITインフラデリバリーサービス」のコーナーをご覧ください。
（http://fenics.fujitsu.com/outsourcingservice/lcm/it-infra-delivery/）

### 配送料について

当社からお客様指定場所へ機器を納入する場合、別途配送料3,000円/台（税別）が必要となります。なお、大量展開時の一括配送については、料金テーブルが異なりますので、当社営業もしくは販売パートナーまで、お問い合わせください。

Built for business Windows 8 Pro

# ESPRIMOシリーズ カスタムメイド型名・格仕様一覧表〔D582/G（多機能モデル）、D551/G（エントリーモデル）〕

本カタログに掲載されております希望小売価格は、2014年1月現在の価格です。この価格は予告なしに変更する場合がありますので予めご了承ください。

## ESPRIMO D582/G（多機能モデル）

| | プリインストールOS | その他適用可能搭載OS | リカバリデータディスク | キーボード | 型名 | 価格（税別） |
|---|---|---|---|---|---|---|
| ① | Windows 8 Pro（64bit） | — | なし | あり | FMVD04009 | 128,100円 |
| ② | Windows 8 Pro（64bit） | | | なし | FMVD0400A | 123,900円 |
| ③ | Windows 8 Pro（64bit）※1 | Windows 7 Professional（64bit）SP1（Windows 8 Proからのダウングレード） | あり★ | あり | FMVD04007 | 129,600円 |
| ④ | Windows 8 Pro（64bit）※1 | | | なし | FMVD04008 | 125,400円 |
| ⑤ | Windows 8 Pro（64bit）※2 | Windows 7 Professional（32bit）SP1（Windows 8 Proからのダウングレード） | あり★ | あり | FMVD04004 | 129,600円 |
| ⑥ | Windows 8 Pro（64bit）※2 | | | あり | FMVD04006（ヘルスケアモデル） | 140,100円 |
| ⑦ | Windows 8 Pro（64bit）※2 | | | なし | FMVD04005 | 125,400円 |
| ⑧ | Windows 7 Professional（32bit）SP1 | — | なし | あり | FMVD04001 | 128,100円 |
| ⑨ | | | | あり | FMVD04003（ヘルスケアモデル） | 138,600円 |
| ⑩ | | | | なし | FMVD04002 | 123,900円 |
| ⑪ | Windows 8 Pro（64bit） | — | なし | あり | FMVD0400E（国際エネルギースタープログラム対応モデル） | 131,200円 |
| ⑫ | Windows 8 Pro（64bit）※1 | Windows 7 Professional（64bit）SP1（Windows 8 Proからのダウングレード） | あり★ | あり | FMVD0400D（国際エネルギースタープログラム対応モデル） | 132,800円 |
| ⑬ | Windows 8 Pro（64bit）※2 | Windows 7 Professional（32bit）SP1（Windows 8 Proからのダウングレード） | あり★ | あり | FMVD0400C（国際エネルギースタープログラム対応モデル） | 132,800円 |
| ⑭ | Windows 7 Professional（32bit）SP1 | — | なし | あり | FMVD0400B（国際エネルギースタープログラム対応モデル） | 131,200円 |

**CPU**
- インテル® Celeron® G1610 プロセッサー（2.60GHz）
- インテル® Pentium® G2020プロセッサー（2.90GHz） FMCPRC007 +2,100円
- インテル® Core™ i3-3240プロセッサー（3.40GHz） FMCPRC008 +12,600円
- インテル® Core™ i5-3470プロセッサー（3.20GHz） FMCPRC009 +27,300円

**メモリ**
- 2GB（2GB×1）
  - 4GB（4GB×1） FMCMEM00A +31,500円
  - 8GB（4GB×2） FMCMEM00B +63,000円
  - 16GB（4GB×4） FMCMEM00C +147,000円
- 2GB（2GB×1）
  - 4GB（4GB×1）*1 FMCMEM00A +31,500円

*1：OSが使用可能な領域は約3GBになります。

**HDD**
- 250GB
  - 500GB FMCHDD00B +18,900円
  - 250GB×2（RAID1）*2 FMCHDD00C +50,400円 ⚠1

*2：DVD-ROM（厚型）、スーパーマルチ（厚型）、PCI Express x16増設+AMD Radeon™ HD 7570とは、同時選択できませんので、ご注意ください。

**光学ドライブ**
- なし
  - DVD-ROM（厚型）*3 FMCBAY00B +3,100円
  - DVD-ROM（薄型） FMCBAY00C +4,200円
  - スーパーマルチ（厚型）*3 FMCBAY009 +11,500円
  - スーパーマルチ（薄型） FMCBAY00A +14,700円

*3：HDD 250GB×2（RAID1）とは、同時選択できませんので、ご注意ください。

（各ドライブの倍速について）詳しくは29ページ「光学ドライブ仕様一覧」をご覧ください。

## ESPRIMO D551/G

| | プリインストールOS | その他適用可能搭載OS | リカバリデータディスク | キーボード | 型名 | 価格（税別） |
|---|---|---|---|---|---|---|
| ① | Windows 8 Pro（64bit） | — | なし | あり | FMVD05007 | 124,900円 |
| ② | Windows 8 Pro（64bit） | | | なし | FMVD05008 | 120,700円 |
| ③ | Windows 8 Pro（64bit）※1 | Windows 7 Professional（64bit）SP1（Windows 8 Proからのダウングレード） | あり★ | あり | FMVD05005 | 126,500円 |
| ④ | Windows 8 Pro（64bit）※1 | | | なし | FMVD05006 | 122,300円 |
| ⑤ | Windows 8 Pro（64bit）※2 | Windows 7 Professional（32bit）SP1（Windows 8 Proからのダウングレード） | あり★ | あり | FMVD05003 | 126,500円 |
| ⑥ | Windows 8 Pro（64bit）※2 | | | なし | FMVD05004 | 122,300円 |
| ⑦ | Windows 7 Professional（32bit）SP1 | — | なし | あり | FMVD05001 | 124,900円 |
| ⑧ | | | | なし | FMVD05002 | 120,700円 |

**CPU**
- インテル® Celeron® G1610 プロセッサー（2.60GHz）
- インテル® Pentium® G2020 プロセッサー（2.90GHz） FMCPRC00H +2,100円
- インテル® Core™ i3-3240 プロセッサー（3.40GHz） FMCPRC00J +12,600円

**メモリ**
- 2GB（2 GB×1）
  - 4GB（4GB×1） FMCMEM00E +31,500円
  - 8GB（4GB×2） FMCMEM00F +63,000円
- 2GB（2 GB×1）
  - 4GB（4GB×1）*1 FMCMEM00E +31,500円

*1：OSが使用可能な領域は約3GBになります。

**HDD**
- 250GB
  - 500GB FMCHDD00H +18,900円

**光学ドライブ**
- なし
  - DVD-ROM（厚型） FMCBAY00E +3,100円
  - スーパーマルチ（厚型） FMCBAY00D +11,500円

（各ドライブの倍速について）詳しくは29ページ「光学ドライブ仕様一覧」をご覧ください。

★：Windows 8 Pro（64bit）のリカバリディスクが添付されています。 ⚠1 ESPRIMO D582/G（ヘルスケアモデル）は、HDD 250GB×2（RAID1）を選択できません。

※いくつかの機能はWindows ストアにてWindows 8.1にアップデートする必要があります。インターネット接続にあたり、費用が発生する可能性があります。

※1：Windows 7 Professional (64bit) SP1にダウングレードして出荷します。※2：Windows 7 Professional (32bit) SP1にダウングレードして出荷します。





Get the best of work and play with the new Windows Store

## グラフィックスカード

**なし**

PCI Express x16増設+AMD Radeon™ HD 7570 *4
FMCGRA004 +22,000円

【アナログディスプレイを2台接続したい場合】
DP-VGA変換ケーブル追加 *5
FMCEXT002 +5,200円

*4:HDD 250GB×2(RAID1)とは同時選択できませんので、ご注意ください。

*5:AMD Radeon™ HD 7570との同時選択が必須です。接続したアナログディスプレイでは著作権保護付きDVDは再生できません。

**なし**

PCI Express x16増設+AMD Radeon™ HD 7570
FMCGRA004 +22,000円

【アナログディスプレイを2台接続したい場合】
DP-VGA変換ケーブル追加 *2
FMCEXT002 +5,200円

*2:AMD Radeon™ HD 7570との同時選択が必須です。接続したアナログディスプレイでは著作権保護付きDVDは再生できません。

## セキュリティチップ

**なし**

セキュリティチップ
FMCSEC002 +1,000円

## キーボード*6

【ヘルスケアモデル以外 ①③⑤⑧⑪～⑭の場合】
PS/2キーボード
抗菌縦置キーボード*7
FMCKBD001 +9,400円

*6:キーボードなしモデルは選択不可。
*7:受注生産品です。

【ヘルスケアモデル ⑥⑨の場合】
抗菌縦置キーボード

## マウス

【ヘルスケアモデル以外 ①～⑤⑦⑧⑩～⑭の場合】
PS/2マウス
PS/2マウス(光学式)
FMCPTD001 +1,000円
USBマウス(光学式)
FMCPTD002 +1,000円
USBマウス(レーザー)
FMCPTD003 +3,100円
PS/2抗菌マウス(光学式) *8
FMCPTD004 +2,100円

*8:受注生産品です。

【ヘルスケアモデル ⑥⑨の場合】
PS/2抗菌マウス(光学式)

## リカバリデータディスク

【Windows 8 Pro(64bit)、Windows 7 Professional(32bit)の場合】
**なし**

【Windows 8 Pro(64bit) ①②⑪の場合】
リカバリデータディスク+ドライバーズディスク追加(Windows 8 Pro 64bit/32bit) *9
FMCRDD00H +3,000円

リカバリデータディスク+ドライバーズディスク+WinDVD追加(Windows 8 Pro 64bit/32bit) *9*10
FMCRDD00J +3,000円

【Windows 7 Professional(32bit) ⑧～⑩⑭の場合】
リカバリデータディスク+ドライバーズディスク追加(Windows 7 Professional 64bit/32bit) *9
FMCRDD00D +3,000円

リカバリデータディスク+ドライバーズディスク+WinDVD追加(Windows 7 Professional 64bit/32bit) *9*10
FMCRDD00E +3,000円

【Windows 7 Professional (64bit) SP1(Windows 8 Proからのダウングレード)③④⑫、Windows 7 Professional (32bit) SP1(Windows 8 Proからのダウングレード)⑤～⑦⑬の場合】
**Windows 8 Pro(64bit)**

リカバリデータディスク+ドライバーズディスク追加(Windows 7 Professional 64bit/32bit+Windows 8 Pro 32bit) *9
FMCRDD00F +4,500円

リカバリデータディスク+ドライバーズディスク+WinDVD追加(Windows 7 Professional 64bit/32bit+Windows 8 Pro 32bit) *9*10
FMCRDD00G +4,500円

*9:リカバリデータディスクとドライバーズディスクの媒体はDVD-ROMとなります。
*10:WinDVDディスクの媒体はCD-ROMとなります。DVD-ROM(厚型/薄型)または、スーパーマルチ(厚型/薄型)との同時選択が必須となります。

(リカバリデータディスクについて)詳しくは、23ページをご覧ください。

## セカンドカラー

【ヘルスケアモデル以外 ①～⑤⑦⑧⑩～⑭の場合】
ポイントカラー(グレー)
ポイントカラー(グレー)変更
FMCCLR003 +1,000円

【ヘルスケアモデル ⑥⑨の場合】
ポイントカラー(グレー)

## アプリケーション

**なし**

Office Personal 2013
FMCAPL004 +22,000円

Office Home & Business 2013
FMCAPL005 +39,000円

Office Professional 2013
FMCAPL006 +68,000円

## 保証拡張

標準保証(1年パーツ保証+1年引取修理)

保証拡張(3年パーツ保証+1年目翌営業日以降訪問修理)
FMC-SUP02R +2,800円

Support Deskパック Lite(3年間翌営業日以降訪問修理)
FMC-SUS05R +13,000円

Support Deskパック Lite(4年間翌営業日以降訪問修理)
FMC-SUS06R +20,000円

Support Deskパック Lite(5年間翌営業日以降訪問修理)
FMC-SUS07R +30,000円

Support Deskパック Lite(3年間当日訪問修理)
FMC-SUS11R +22,000円

Support Deskパック Lite(4年間当日訪問修理)
FMC-SUS12R +34,000円

Support Deskパック Lite(5年間当日訪問修理)
FMC-SUS13R +49,000円

Support Deskパック Lite(3年間引取修理)
FMC-SUH01R +11,000円

Support Deskパック Lite(4年間引取修理)
FMC-SUH02R +18,000円

Support Deskパック Lite(5年間引取修理)
FMC-SUH03R +28,000円

(保証拡張について)詳しくは、30ページをご覧ください。

## カスタムメイドプラス

**なし**

(1)マスタインストール 2,800円～
(2)BIOS設定 800円～
(3)個別設定 1,800円～
(4)I/O組み込み 1,600円～
(5)ソフトインストール 2,400円～
(6)HDD区画変更 1,500円～
(7)BIOSブートロゴ設定 個別ご相談
(8)ロゴ印刷 2,600円～
(9)マスタ開発 120,000円～
(10)バックアップディスク作成 18,000円
(11)バックアップディスク複写 7,000円～
(12)ラベル作成 500円
(13)ラベル貼付 500円
(14)添付品カスタマイズ 1,000円
(15)情報リスト作成 500円

(カスタムメイドプラスについて)
工場出荷時に各種カスタマイズを行います。詳しくは、裏表紙をご覧ください。

## グラフィックスカード

**なし**

## マウス

PS/2マウス
PS/2マウス(光学式)
FMCPTD001 +1,000円
USBマウス(光学式)
FMCPTD002 +1,000円
USBマウス(レーザー)
FMCPTD003 +3,100円

## リカバリデータディスク

【Windows 8 Pro (64bit)の場合、Windows 7 Professional(32bit)の場合】
**なし**

【Windows 8 Pro (64bit) ①②の場合】
リカバリデータディスク+ドライバーズディスク追加(Windows 8 Pro 64bit/32bit) *2
FMCRDD00P +3,000円

リカバリデータディスク+ドライバーズディスク+WinDVD追加(Windows 8 Pro 64bit/32bit) *2*3
FMCRDD00R +3,000円

【Windows 7 Professional (32bit) ⑦⑧の場合】
リカバリデータディスク+ドライバーズディスク追加(Windows 7 Professional 64bit/32bit) *2
FMCRDD00K +3,000円

リカバリデータディスク+ドライバーズディスク+WinDVD追加(Windows 7 Professional 64bit/32bit) *2*3
FMCRDD00L +3,000円

【Windows 7 Professional (64bit) SP1(Windows 8 Proからのダウングレード)③④、Windows 7 Professional (32bit) SP1(Windows 8 Proからのダウングレード)⑤⑥の場合】
**Windows 8 Pro (64bit)**

リカバリデータディスク+ドライバーズディスク追加(Windows 7 Professional 64bit/32bit+Windows 8 Pro 32bit) *2
FMCRDD00M +4,500円

リカバリデータディスク+ドライバーズディスク+WinDVD追加(Windows 7 Professional 64bit/32bit+Windows 8 Pro 32bit) *2*3
FMCRDD00N +4,500円

*2:リカバリデータディスクとドライバーズディスクの媒体はDVD-ROMとなります。
*3:WinDVDディスクの媒体はCD-ROMとなります。DVD-ROM(厚型/薄型)または、スーパーマルチ(厚型/薄型)との同時選択が必須となります。

(リカバリデータディスクについて)詳しくは、23ページをご覧ください。

## セカンドカラー

ポイントカラー(レッド)
ポイントカラー(グレー)変更
FMCCLR004 +1,000円

配送料について 詳細は18ページをご覧ください。

Built for business Windows 8 Pro

# ESPRIMOシリーズ カスタムメイド型名・価格仕様一覧表〔コンパクト型/液晶一体型〕

本カタログに掲載されております希望小売価格は、2014年1月現在の価格です。この価格は予告なしに変更する場合がありますので予めご了承ください。

## ESPRIMO D753/H（ハイエンドモデル）

| | プリインストールOS | その他適用可能搭載OS | リカバリデータディスク | キーボード | 型名 | 価格（税別） |
|---|---|---|---|---|---|---|
| ① | Windows 8.1 Pro（64bit） | — | なし | あり | FMVD0600A | 168,900円 |
| ② | Windows 8.1 Pro（64bit） | | | なし | FMVD0600B | 164,700円 |
| ③ | Windows 8.1 Pro（64bit）※1 | Windows 7 Professional（64bit）SP1（Windows 8.1 Proからのダウングレード） | あり★1 | あり | FMVD06008 | 170,400円 |
| ④ | Windows 8.1 Pro（64bit）※1 | | | なし | FMVD06009 | 166,200円 |
| ⑤ | Windows 8.1 Pro（64bit）※2 | Windows 7 Professional（32bit）SP1（Windows 8.1 Proからのダウングレード） | あり★1 | あり | FMVD06005 | 170,400円 |
| ⑥ | Windows 8.1 Pro（64bit）※2 | | | あり | FMVD06007（ヘルスケアモデル） | 180,900円 |
| ⑦ | Windows 8.1 Pro（64bit）※2 | | | なし | FMVD06006 | 166,200円 |
| ⑧ | Windows 7 Professional（32bit）SP1 | — | なし | あり | FMVD06001 | 168,900円 |
| ⑨ | | | | あり | FMVD06004（ヘルスケアモデル） | 179,400円 |
| ⑩ | | | | なし | FMVD06003 | 164,700円 |
| ⑪ | Windows 8.1 Pro（64bit） | — | なし | あり | FMVD0600F（国際エネルギースタープログラム対応モデル） | 172,000円 |
| ⑫ | Windows 8.1 Pro（64bit）※1 | Windows 7 Professional（64bit）SP1（Windows 8.1 Proからのダウングレード） | あり★1 | あり | FMVD0600E（国際エネルギースタープログラム対応モデル） | 173,500円 |
| ⑬ | Windows 8.1 Pro（64bit）※2 | Windows 7 Professional（32bit）SP1（Windows 8.1 Proからのダウングレード） | あり★1 | あり | FMVD0600D（国際エネルギースタープログラム対応モデル） | 173,500円 |
| ⑭ | Windows 7 Professional（32bit）SP1 | — | なし | あり | FMVD0600C（国際エネルギースタープログラム対応モデル） | 172,000円 |

**CPU**
- インテル® Core™ i5-4570 vPro™ プロセッサー（3.20GHz）
- ▼ インテル® Core™ i5-4670 vPro™ プロセッサー（3.40GHz） FMCPRC012 +23,500円
- インテル® Core™ i7-4770 vPro™ プロセッサー（3.40GHz） FMCPRC013 +120,400円

**メモリ**
- 2GB（2GB×1）
  - ▼ 4GB（4GB×1） FMCMEM01A +31,800円
  - 8GB（4GB×2） FMCMEM01C +63,600円
  - 16GB（4GB×4） FMCMEM01D +148,400円
- 2GB（2GB×1）
  - ▼ 4GB（4GB×1）*1 FMCMEM01A +31,800円
  - ＊1：OSが使用可能な領域は約3GBになります。
- 2GB（2GB×1）
  - ▼ 4GB（4GB×1） FMCMEM01A +31,800円
  - 8GB（4GB×2） FMCMEM01C +63,600円
  - 16GB（4GB×4） FMCMEM01D +148,400円
- 2GB（2GB×1）
  - ▼ 4GB（4GB×1）*1 FMCMEM01A +31,800円
  - ＊1：OSが使用可能な領域は約3GBになります。

**HDD/フラッシュメモリディスク**
- 320GB
  - ▼ 500GB FMCHDD025 +18,900円
  - 320GB×2 RAID1 *2*3 FMCHDD027 +53,100円
  - 128GBフラッシュメモリディスク*5 FMCHDD028 +37,500円
  - 128GBフラッシュメモリディスク＋HDD 500GB変更*4*5 FMCHDD02B +76,300円
  - HDD 500GB＋HDD 500GB変更*4 FMCHDD02P +57,500円
  - ＊2：DVD-ROM（厚型）、スーパーマルチ（厚型）、グラフィックスカードNVIDIA GeForce GT 635とは同時選択できません。
  - ＊3：ヘルスケアモデルは選択できません。
  - ＊4：DVD- ROM（厚型）、スーパーマルチ（厚型）とは同時選択できません。
  - ＊5：受注生産品です。
- 320GB
  - ▼ 500GB FMCHDD025 +18,900円
  - 128GBフラッシュメモリディスク*3 FMCHDD028 +37,500円
  - 128GBフラッシュメモリディスク＋HDD 500GB追加*2*3 FMCHDD02B +76,300円
  - HDD 500GB＋HDD 500GB変更*2 FMCHDD02P+57,500円
  - ＊2：DVD- ROM（厚型）、スーパーマルチ（厚型）とは同時選択できません。
  - ＊3：受注生産品です。

**光学ドライブ**
- なし
  - ▼ DVD-ROM（厚型）*6 FMCBAY013 +3,300円
  - DVD-ROM（薄型） FMCBAY014 +4,400円
  - スーパーマルチ（厚型）*6 FMCBAY011 +11,700円
  - スーパーマルチ（薄型） FMCBAY012 +14,900円
  - Blu-ray（薄型）*7*8 FMCBAY01A +40,400円
  - ＊6：HDD 320GB×2（RAID1）、128GBフラッシュメモリディスク＋HDD 500GB、HDD 500GB＋HDD 500GBとは、同時選択できません。
  - （各ドライブの倍速について）詳しくは29ページ「光学ドライブ仕様一覧」をご覧ください。
  - ＊7：64bitOSのみ選択可能です。メモリは2枚以上同時搭載必須です。
  - ＊8：受注生産品です。

## ESPRIMO K555/H（国際エネルギースタープログラム対応モデル）

| | プリインストールOS | その他適用可能搭載OS | リカバリデータディスク | キーボード | 型名 | 価格（税別） |
|---|---|---|---|---|---|---|
| ① | Windows 8.1 Pro（64bit） | — | なし | あり | FMVK02007 | 221,000円 |
| ② | Windows 8.1 Pro（64bit） | | | なし | FMVK02008 | 216,800円 |
| ③ | Windows 8.1 Pro（64bit）※1 | Windows 7 Professional（64bit）SP1（Windows 8.1 Proからのダウングレード） | あり★1 | あり | FMVK02005 | 222,500円 |
| ④ | Windows 8.1 Pro（64bit）※1 | | | なし | FMVK02006 | 218,300円 |
| ⑤ | Windows 8.1 Pro（64bit）※2 | Windows 7 Professional（32bit）SP1（Windows 8.1 Proからのダウングレード） | あり★1 | あり | FMVK02003 | 222,500円 |
| ⑥ | Windows 8.1 Pro（64bit）※2 | | | なし | FMVK02004 | 218,300円 |
| ⑦ | Windows 7 Professional（32bit）SP1 | — | なし | あり | FMVK02001 | 221,000円 |
| ⑧ | | | | なし | FMVK02002 | 216,800円 |

**CPU**
- インテル® Celeron® 2950M プロセッサー（2.00GHz）
- ▼ インテル® Core™ i3-4000M プロセッサー（2.40GHz） FMCPRC01E +4,100円 ⚠1
- インテル® Core™ i5-4300M プロセッサー（2.60GHz） FMCPRC01F + 25,800円

**メモリ**
- 2GB（2GB×1）
  - ▼ 4GB（4GB×1） FMCMEM01J +31,800円
  - 8GB（4GB×2） FMCMEM01K +63,600円
- 2GB（2GB×1）
  - ▼ 4GB（4GB×1）*1 FMCMEM01J +31,800円
  - ＊1：OSが使用可能な領域は3GBになります。

**HDD/フラッシュメモリディスク**
- 320GB
  - ▼ 500GB FMCHDD02K +18,900円
  - 128GB フラッシュメモリディスク*2 FMCHDD02L +37,500円
  - ＊2：受注生産品です。

**光学ドライブ**
- DVD-ROM（薄型）
  - ▼ スーパーマルチ（薄型） FMCBAY019 +10,500円
  - Blu-ray（薄型）*3*4 FMCBAY01C +36,200円
  - ＊3：64bitOSのみ選択可能です。メモリは2枚以上同時搭載必須です。
  - ＊4：受注生産品です。
  - （各ドライブの倍速について）詳しくは29ページ「光学ドライブ仕様一覧」をご覧ください。

**セキュリティチップ**
- なし
  - ▼ セキュリティチップ FMCSEC00S +1,000円

**ポート追加**
- なし
  - ▼ シリアルポート追加 FMCEXT00F +6,300円
  - フロントUSBポート追加 FMCEXT00G +1,000円
  - シリアルポート＋フロントUSB追加 FMCEXT00H +7,300円

⚠1 インテル®Core™ i3プロセッサー搭載モデルは、官公庁・自治体・教育機関・SOHO・個人事業主さま向けです。⚠2 リカバリディスクを選択した場合、媒体へのリカバリイメージの書き出しはできません。（D753/H、K555/Hのみ）⚠3 リカバリディスクを選択しない

★1：Windows 8.1 Pro（64bit）のリカバリディスクが添付されています。★2：Windows 8 Pro（64bit）のリカバリディスクが添付されています。※いくつかの機能はWindows ストアにてWindows 8.1にアップデートする必要があります。

## ESPRIMOロングライフ　高い基本性能に、連続安定稼働性能と耐環境性などを

耐環境性と拡張性を強化した高信頼モデル

デスクトップ型

ESPRIMO N5280FA

| OS | CPU | 光学ドライブ |
|---|---|---|
| Windows® 7 Professional for Embedded Systems with SP1（32bit/64bit版）<br>Windows® XP Professional for Embedded Systems with SP3（32bit版） | インテル® Core™ i3-2120（3.30GHz） | 厚型スーパーマルチ |

| メモリ | HDD | USB | スロット |
|---|---|---|---|
| 2GB（ECC対応）（最大4GB*1） | 250GB（RAID選択可能） | USB 2.0準拠×12（フロント×4、リア×8） | PCI Express x1×2<br>PCI×3 |

※ロングライフにおけるJ-Mossグリーンマーク製品の詳細情報は、http://www.fmworld.net/biz/fmv/jmoss をご覧ください。※仕様等の詳細につきましては、ESPRIMO ロングライフのカタログ、または富士通製品情報ページ（http://www.fmworld.net/biz/longlife/）をご覧ください。＊1：64bit版の場合、最大8GBです。

**製品詳細**

| |
|---|
| N5280FA |
| J5280FA |

- Windows® 7 Professional for Embedded Systems with SP1
- Windows® XP Professional for Embedded Systems with SP3

◎幅広い運用環境
- 100V～120Vに加え、200V*～240V*の電源電圧をサポートし、幅広い設備に対応可能。
- 防塵フィルタなどにより耐環境性強化、動作適用範囲を拡大。
- 医療機器電波規格（IEC60601-1-2:2001）*の瞬断規格（60%低下100ms）にも耐え得る設計。

＊：N5280FAのみ対応。



Get the best of work and play with the new Windows Store

## グラフィックスカード

なし

▼

グラフィックスカード NVIDIA GeForce GT 635 *9
FMCGRA006
+18,900円

【アナログディスプレイを2台接続したい場合】

DP-VGA変換ケーブル追加 *10
FMCEXT00E
+5,200円

*9:HDD 320GB×2(RAID1)とは同時選択できません。

*10:グラフィックスカード NVIDIA GeForce GT 635との同時選択が必須です。接続したアナログディスプレイでは著作権保護付きDVDは再生できません。

## キーボード *11

【ヘルスケアモデル以外 ①③⑤⑧⑪～⑭の場合】

PS/2キーボード

▼

抗菌縦置キーボード *12
FMCKBD00Y
+9,400円

*11:キーボードなしモデルは選択不可。
*12:受注生産品です。

【ヘルスケアモデル ⑥⑨の場合】

抗菌縦置キーボード

## マウス

【ヘルスケアモデル以外 ①～⑤⑦⑧⑩～⑭の場合】

PS/2マウス

▼

PS/2マウス(光学式)
FMCPTD00D
+1,000円

USBマウス(光学式)
FMCPTD00E
+1,000円

USBマウス(レーザー)
FMCPTD00F
+3,100円

PS/2抗菌マウス(光学式) *13
FMCPTD00G
+2,100円

*13:受注生産品です。

【ヘルスケアモデル ⑥⑨の場合】

PS/2抗菌マウス(光学式)

## リカバリデータディスク 2 3

【Windows 8.1 Pro(64bit)、Windows 7 Professional(32bit)の場合】

なし

▼

【Windows 8.1 Pro(64bit) ①②⑪の場合】

リカバリデータディスク+ドライバーズディスク追加(Windows 8.1 Pro 64bit/32bit) *14
FMCRDD02X +3,000円

リカバリデータディスク+ドライバーズディスク+WinDVD追加(Windows 8.1 Pro 64bit/32bit) *14*15
FMCRDD02Y +3,000円

リカバリデータディスク+ドライバーズディスク+Blu-ray対応WinDVD追加(Windows 8.1 Pro 64bit/32bit) *14*16*17
FMCRDD03F +3,000円

【Windows 7 Professional(32bit)⑧～⑩⑭の場合】

リカバリデータディスク+ドライバーズディスク追加(Windows 7 Professional 64bit/32bit) *14
FMCRDD02S +3,000円

リカバリデータディスク+ドライバーズディスク+WinDVD追加(Windows 7 Professional 64bit/32bit) *14*15
FMCRDD02T +3,000円

【Windows 7 Professional(64bit) SP1(Windows 8.1 Proからのダウングレード)③④⑫、Windows 7 Professional(32bit) SP1(Windows 8.1 Proからのダウングレード)⑤～⑦⑬の場合】

Windows 8.1 Pro(64bit)

▼

リカバリデータディスク+ドライバーズディスク追加(Windows 7 Professional 64bit/32bit +Windows 8.1 Pro 32bit) *14
FMCRDD02V +4,500円

リカバリデータディスク+ドライバーズディスク+WinDVD追加(Windows 7 Professional 64bit/32bit +Windows 8.1 Pro 32bit) *14*15
FMCRDD02W +4,500円

リカバリデータディスク+ドライバーズディスク+Blu-ray対応WinDVD追加(Windows 7 Professional 64bit/32bit Windows 8.1 Pro 32bit) *14*16*17
FMCRDD03E +4,500円

*14:リカバリデータディスクとドライバーズディスクの媒体はDVD-ROMです。
*15:Win DVDディスクの媒体はCD-ROMです。DVD-ROM(厚型/薄型)または、スーパーマルチ(厚型/薄型)との同時選択が必須です。
*16:Win DVDディスクの媒体はCD-ROMです。Blu-rayドライブユニットとの同時選択が必須です。
*17:リカバリディスクで32bit環境を構築可能ですが、ブルーレイコンテンツの再生はできません。

(リカバリデータディスクについて)詳しくは、23ページをご覧ください。

## セカンドカラー

【ヘルスケアモデル以外 ①～⑤⑦⑧⑩～⑭の場合】

ポイントカラー(レッド)

▼

ポイントカラー(グレー)変更
FMCCLR007
+1,000円

【ヘルスケアモデル ⑥⑨の場合】

ポイントカラー(グレー)

## アプリケーション

なし

▼

Office Personal 2013
FMCAPL004 +22,000円

Office Home & Business 2013
FMCAPL005 +39,000円

Office Professional 2013
FMCAPL006 +68,000円

## 保証拡張

標準保証(1年パーツ保証+1年引取修理)

▼

保証拡張(3年パーツ保証+1年目翌営業日以降訪問修理)
FMC-SUP02R +2,800円

Support Deskパック Lite(3年間翌営業日以降訪問修理)
FMC-SUS05R +13,000円

Support Deskパック Lite(4年間翌営業日以降訪問修理)
FMC-SUS06R +20,000円

Support Deskパック Lite(5年間翌営業日以降訪問修理)
FMC-SUS07R +30,000円

Support Deskパック Lite(3年間当日訪問修理)
FMC-SUS11R +22,000円

Support Deskパック Lite(4年間当日訪問修理)
FMC-SUS12R +34,000円

Support Deskパック Lite(5年間当日訪問修理)
FMC-SUS13R +49,000円

Support Deskパック Lite(3年間引取修理)
FMC-SUH01R +11,000円

Support Deskパック Lite(4年間引取修理)
FMC-SUH02R +18,000円

Support Deskパック Lite(5年間引取修理)
FMC-SUH03R +28,000円

(保証拡張について)詳しくは、30ページをご覧ください。

## カスタムメイドプラス

なし

▼

(1)マスタインストール 2,800円～
(2)BIOS設定 800円～
(3)個別設定 1,800円～
(4)I/O組み込み 1,600円～
(5)ソフトインストール 2,400円～
(6)HDD区画変更 1,500円～
(7)BIOSブートロゴ設定 個別ご相談
(8)ロゴ印刷 2,600円～
(9)マスタ開発 120,000円～
(10)バックアップディスク作成 18,000円
(11)バックアップディスク複写 7,000円～
(12)ラベル作成 500円
(13)ラベル貼付 500円
(14)添付品カスタマイズ 1,000円
(15)情報リスト作成 500円

(カスタムメイドプラスについて)工場出荷時に各種カスタマイズを行います。詳しくは、裏表紙をご覧ください。

## ディスプレイ

20型ワイド液晶

▼

20型ワイド液晶+カメラ
FMCLCD00G +2,600円

19型液晶変更
FMCLCD00H +5,000円

19型液晶変更+カメラ
FMCLCD00J +7,600円

23型ワイド液晶変更+カメラ
FMCLCD00K +36,600円

## キーボード

PS/2キーボード

▼

抗菌縦置キーボード *5*6
FMCKBD00Y
+9,400円

*5:キーボードなしモデルは選択不可。
*6:受注生産品です。

## マウス

PS/2マウス

▼

PS/2マウス(光学式)
FMCPTD00D
+1,000円

USBマウス(光学式)
FMCPTD00E
+1,000円

USBマウス(レーザー)
FMCPTD00F
+3,100円

PS/2抗菌マウス(光学式) *7
FMCPTD00G
+2,100円

*7:受注生産品です。

## リカバリデータディスク 2 3

【Windows 8.1 Pro(64bit)、Windows 7 Professional(32bit)の場合】

なし

▼

【Windows 8.1 Pro (64bit) ①②の場合】

リカバリデータディスク+ドライバーズディスク+WinDVD追加(Windows 8.1 Pro 64bit) *8
FMCRDD03C +3,000円

リカバリデータディスク+ドライバーズディスク+Blu-ray対応WinDVD追加(Windows 8.1 Pro 64bit) *8*9*10
FMCRDD03M +3,000円

【Windows 7 Professional (32bit) ⑦⑧の場合】

リカバリデータディスク+ドライバーズディスク+WinDVD追加(Windows 7 Professional 64bit/32bit) *8
FMCRDD038 +3,000円

【Windows 7 Professional (64bit) SP1(Windows 8.1 Proからのダウングレード)③④、Windows 7 Professional (32bit) SP1(Windows 8.1 Proからのダウングレード)⑤⑥の場合】

Windows 8.1 Pro(64bit)

▼

リカバリデータディスク+ドライバーズディスク+WinDVD追加(Windows 7 Professional 64bit/32bit) *8
FMCRDD03A +3,000円

リカバリデータディスク+ドライバーズディスク+Blu-ray対応WinDVD追加(Windows 7 Professional 64bit/32bit) *8*9*10
FMCRDD03L +3,000円

*8:リカバリデータディスクとドライバーズディスクの媒体はDVD-ROMです。Win DVDディスクの媒体はCD-ROMです。
*9:Win DVDディスクの媒体はCD-ROMです。Blu-ray(薄型)との同時選択が必須です。
*10:リカバリディスクで32bit環境を構築可能ですが、ブルーレイコンテンツの再生はできません。

(リカバリデータディスクについて)詳しくは、23ページをご覧ください。

**場合、媒体へリカバリイメージを書き出すには、スーパーマルチ(厚型/薄型)または、Blu-ray(薄型)との同時選択が必須です。また、リカバリイメージの書き出しは一回のみです。(D753/H、K555/Hのみ)**

インターネット接続にあたり、費用が発生する可能性があります。※1:Windows 7 Professional (64bit) SP1にダウングレードして出荷します。※2:Windows 7 Professional (32bit) SP1にダウングレードして出荷します。

配送料について

詳細は18ページをご覧ください。

## プラスした高信頼性モデル。

**コンパクトな筐体に、高信頼機能を搭載**

省スペース型
ESPRIMO
J5280FA

| OS | CPU | 光学ドライブ |
|---|---|---|
| Windows® 7 Professional for Embedded Systems with SP1(32bit/64bit版)<br>Windows® XP Professional for Embedded Systems with SP3(32bit版) | インテル® Core™ i3-3220(3.30GHz) | 薄型スーパーマルチ |

| メモリ | HDD | USB | スロット |
|---|---|---|---|
| 2GB(ECC対応)(最大4GB*) | 250GB(RAID選択可能) | USB 2.0準拠×4(フロント×2、リア×2)<br>USB3.0準拠×4(リア×4) | PCI×2 |

*:64bit版の場合、最大8GBです。

### ◎長時間安定稼働

- 10年間のハードウェア保守対応を実現するSupportDeskをご提供。お客様の運用に合せて24時間365日のサポート対応が可能です*1。
- 高信頼な24時間連続稼働仕様の2.5インチハードディスクを全モデルで採用。また、ホットスワップ可能なミラーディスクモデルをご提供。
- 長寿命部品の採用、温度上昇やファンアラームなど異常を検出するRAS機能*2の充実により、長時間安定稼働を実現。

*1:本製品の購入と同時に「SupportDeskパック Standard24(ロングライフ用)」をご契約いただくことにより最長10年間のハードウェア保守をご提供します。 *2:N5280FAのみ対応。

Built for business Windows 8 Pro

# さまざまなビジネスに活用できる豊富なアプリケーションソフトを標準添付

## 主なインストール/添付ソフトウェア

●:インストール済み
▲:本体購入時にカスタムメイドで「リカバリデータディスク+ドライバーズディスク(+WinDVDディスク追加)」を購入しインストールをしていただくか、HDD内に格納されたデータ をDVD-R媒体に書き出してからインストールをしてください。
◇:HDD内に格納(未インストール)
■:トラブル解決ナビ&リカバリデータディスクからの起動となります。

| ソフト名称 | 適応機種 | ESPRIMO B532/G | ESPRIMO D753/H | ESPRIMO D583/H | ESPRIMO D582/G | ESPRIMO D552/H | ESPRIMO D551/G | ESPRIMO K555/H | ESPRIMO バリューシリーズ D551/GX |
|---|---|---|---|---|---|---|---|---|---|
| インターネット | Windows®Internet Explorer® 11*10 | – | ● | ● | – | ● | – | ● | – |
| | Windows®Internet Explorer® 10 | ●*9 | ●*8 | ●*8 | ●*9 | ●*8 | ●*9 | ●*8 | ●*9 |
| | Windows®Internet Explorer® 9*8 | ● | – | – | ● | – | ● | – | ● |
| | Skype*8 | ● | ● | ● | ● | ● | ● | ● | ● |
| メール | Windows Live®メール*8 | ● | ● | ● | ● | ● | ● | ● | ● |
| ユーティリティ | Easy Backup2 | ▲ | ▲ | ▲ | ▲ | ▲ | ▲ | ▲ | ▲ |
| | ゆったり設定2*8 | ▲ | ▲ | ▲ | ▲ | ▲ | ▲ | ▲ | ▲ |
| | Systemwalker Desktop Patrol Lite | ▲ | ▲ | ▲ | ▲ | ▲ | ▲ | ▲ | ▲ |
| | Plugfree NETWORK*7 | ● | – | – | – | – | – | – | – |
| | 無線LAN電波オン/オフツール*7*8 | ● | – | – | – | – | – | – | – |
| | F-Launcher | ▲*9 | ▲*9*10 | ▲*9*10 | ▲*9 | ▲*9*10 | ▲*9 | ▲*9*10 | ▲*9 |
| | T-SATA2R Manager ※RAID構成のみ | – | – | – | ● | – | – | – | – |
| | NTC Mirror Monitor ※RAID構成のみ | – | ● | ● | – | – | – | – | – |
| 電源管理 | ディスプレイの電源を切る | ● | ● | ● | ● | ● | ● | ● | ● |
| | 省電力ユーティリティ | – | – | – | – | – | – | ● | – |
| ビューア | Adobe® Reader®*5*8 | ● | ● | ● | ● | ● | ● | ● | ● |
| ハード設定 | IndicatorUtility*8 | – | – | – | – | – | – | ● | – |
| サポート | UpdateAdvisor(本体装置) | ● | ● | ● | ● | ● | ● | ● | ● |
| | 富士通ハードウェア診断ツール | ■ | ■ | ■ | ■ | ■ | ■ | ■ | ■ |
| | パソコン乗換ガイド | ▲ | ▲ | ▲ | ▲ | ▲ | ▲ | ▲ | ▲ |
| | サポートナビ | ● | ● | ● | ● | ● | ● | ● | ● |
| | お手入れナビ(※24Hモデルのみ) | – | – | ● | ● | – | – | – | |
| セキュリティ | SMARTACCESS/Basic | – | ▲ | ▲ | ▲ | ▲ | – | ▲ | – |
| | Portshutter Premium | ▲ | ▲ | ▲ | ▲ | ▲ | ▲ | ▲ | ▲ |
| | マカフィー®マルチアクセス・インターネットセキュリティ*4 | ◇ | ◇ | ◇ | ◇ | ◇ | ◇ | ◇ | ◇ |
| | i-フィルター® 6.0*4 | ◇ | ◇ | ◇ | ◇ | ◇ | ◇ | ◇ | ◇ |
| | ハードディスクデータ消去 | ■ | ■ | ■ | ■ | ■ | ■ | ■ | ■ |
| CD/DVD作成 | Roxio Creator LJ*1*2 | ● | ● | ● | ● | ● | ● | ● | ● |
| DVD再生 | Corel® WinDVD® for FUJITSU*6 | – | – | – | – | – | – | – | ▲ |
| マルチメディア | Windows Media® Player 12 | ● | ● | ● | ● | ● | ● | ● | ● |

## カスタムメイドにより選択可能なアプリケーション

●:インストール済み
▲:本体購入時にカスタムメイドで「リカバリデータディスク+ドライバーズディスク(+WinDVDディスク追加)」を購入しインストールをしていただくか、HDD内に格納されたデータをDVD- R媒体に書き出してからインストールをしてください。

| 適応機種 | | ESPRIMO D753/H D583/H K555/H | ESPRIMO B532/G D582/G D552/H D551/G | ESPRIMO バリューシリーズ D551/GX |
|---|---|---|---|---|
| DVD-ROM | Corel® WinDVD® for FUJITSU*6 | ▲ | ▲ | ▲ |
| スーパーマルチ | Corel® WinDVD® for FUJITSU*6 | ▲ | ▲ | ▲ |
| Blu-ray | Corel® WinDVD® for FUJITSU*6 | ▲ | – | – |
| Microsoft® Office Personal 2013*3 | ワープロ / Microsoft® Word 2013 | ● | ● | ● |
| | 表計算 / Microsoft® Excel® 2013 | ● | ● | ● |
| | 情報管理 / Microsoft® Outlook® 2013 | ● | ● | ● |
| Microsoft® Office Home & Business 2013*3 | ワープロ / Microsoft® Word 2013 | ● | ● | ● |
| | 表計算 / Microsoft® Excel® 2013 | ● | ● | ● |
| | 情報管理 / Microsoft® Outlook® 2013 | ● | ● | ● |
| | プレゼンテーション / Microsoft® PowerPoint® 2013 | ● | ● | ● |
| | デジタル ノート ソフトウェア / Microsoft® OneNote® 2013 | ● | ● | ● |
| Microsoft® Office Professional 2013*3 | ワープロ / Microsoft® Word 2013 | ● | ● | – |
| | 表計算 / Microsoft® Excel® 2013 | ● | ● | – |
| | 情報管理 / Microsoft® Outlook® 2013 | ● | ● | – |
| | プレゼンテーション / Microsoft® PowerPoint® 2013 | ● | ● | – |
| | デジタル ノート ソフトウェア / Microsoft® OneNote® 2013 | ● | ● | – |
| | データベース / Microsoft® Access 2013 | ● | ● | – |
| | ビジネス パブリッシング / Microsoft® Publisher 2013 | ● | ● | – |

*1:再セットアップ用のリカバリイメージをDVD-R媒体に書き込む際に必要なため、光学ドライブなし/DVD-ROM搭載モデルにもプレインストールされます。媒体へ書き込むには別途、オプションのスーパーマルチドライブが必要になります。
*2:パケットライトの書き込みには対応しておりません。
*3:出荷時に32bit版のOfficeがプレインストールされています。
*4:無償サポートと無償アップデートの期間は、本ソフトウェア使用開始から90日間です。
*5:フリーソフトのため、サポートは行っておりません。
*6:CPRM再生にはAdministrator権限が必要です。音声トラックがMPEGオーディオフォーマットで作成されたDVDを当社製PCにバンドルされた「WinDVD」で再生すると音声が出ません。Corel WinDVDはオーディオCDおよびビデオCDの再生には対応していません。
*7:無線LANモデルのみ。
*8:Windows 7 Professional SP1の場合。
*9:Windows 8 Proの場合。
*10:Windows 8.1 Proの場合。

## 各モデルのリカバリデータディスクとリカバリイメージについて

本カタログ記載のESPRIMO(バリューシリーズ除く)は、プリインストールOSのリカバリデータディスクを本体に標準添付しておりません。リカバリデータディスクが必要な場合は、本体購入時にカスタムメイドでリカバリデータディスクを購入いただくか、再セットアップ用のリカバリイメージをDVD-R媒体に書き出し、バックアップ媒体をご準備いただくことを推奨します。詳細は、下記の表をご覧ください。

| 品名 | モデル名 | プリインストールOS*4 | リカバリデータディスク領域(リカバリデータディスク+ドライバーズディスク*2) | 添付ディスク | カスタムメイド選択可能リカバリデータディスク*3 |
|---|---|---|---|---|---|
| D583/H D552/H K555/H | Windows 8.1 Pro (64bit) | Windows 8.1 Pro (64bit) | Windows 8.1 Pro (64bit) リカバリデータディスク*1 + ドライバーズディスク | なし | Windows 8.1 Pro (64bit)のリカバリデータディスク |
| | Windows 7 Professional (64bit) SP1 (Windows 8.1 Pro からのダウングレード) | Windows 7 Professional (64bit) SP1 | Windows 7 Professional (64bit) SP1の リカバリデータディスク*1 + ドライバーズディスク | Windows 8.1 Pro (64bit) リカバリデータディスク | Windows 7 Professional (64bit/32bit) SP1 の リカバリデータディスク |
| | Windows 7 Professional (32bit) SP1 (Windows 8.1 Pro からのダウングレード) | Windows 7 Professional (32bit) SP1 | Windows 7 Professional (32bit) SP1の リカバリデータディスク*1 + ドライバーズディスク | Windows 8.1 Pro (64bit) リカバリデータディスク | Windows 7 Professional (64bit/32bit) SP1 の リカバリデータディスク |
| | Windows 7 Professional (32bit) SP1 | Windows 7 Professional (32bit) SP1 | Windows 7 Professional (32bit) SP1の リカバリデータディスク*1 + ドライバーズディスク | なし | Windows 7 Professional (64bit/32bit) SP1 の リカバリデータディスク |
| D753/H | Windows 8.1 Pro (64bit) | Windows 8.1 Pro (64bit) | Windows 8.1 Pro (64bit) リカバリデータディスク*1 + ドライバーズディスク | なし | Windows 8.1 Pro (64bit/32bit)のリカバリデータディスク |
| | Windows 7 Professional (64bit) SP1 (Windows 8.1 Pro からのダウングレード) | Windows 7 Professional (64bit) SP1 | Windows 7 Professional (64bit) SP1 の リカバリデータディスク*1 + ドライバーズディスク | Windows 8.1 Pro (64bit) リカバリデータディスク | Windows 7 Professional (64bit/32bit) SP1 + Windows 8.1 Pro (32bit)のリカバリデータディスク |
| | Windows 7 Professional (32bit) SP1 (Windows 8.1 Pro からのダウングレード) | Windows 7 Professional (32bit) SP1 | Windows 7 Professional (32bit) SP1 の リカバリデータディスク*1 + ドライバーズディスク | Windows 8.1 Pro (64bit) リカバリデータディスク | Windows 7 Professional (64bit/32bit) SP1 + Windows 8.1 Pro (32bit)のリカバリデータディスク |
| | Windows 7 Professional (32bit) SP1 | Windows 7 Professional (32bit) SP1 | Windows 7 Professional (32bit) SP1 の リカバリデータディスク*1 + ドライバーズディスク | なし | Windows 7 Professional (64bit/32bit) SP1 の リカバリデータディスク |
| B532/G D551/G D582/G | Windows 8 Pro (64bit) | Windows 8 Pro (64bit) | Windows 8 Pro (64bit) リカバリデータディスク + ドライバーズディスク | なし | Windows 8 Pro (64bit/32bit)のリカバリデータディスク |
| | Windows 7 Professional (64bit) SP1 (Windows 8 Pro からのダウングレード) | Windows 7 Professional (64bit) SP1 | Windows 7 Professional (64bit) SP1 の リカバリデータディスク + ドライバーズディスク | Windows 8 Pro (64bit) リカバリデータディスク | Windows 7 Professional (64bit/32bit) SP1 + Windows 8 Pro (32bit)のリカバリデータディスク |
| | Windows 7 Professional (32bit) SP1 (Windows 8 Pro からのダウングレード) | Windows 7 Professional (32bit) SP1 | Windows 7 Professional (32bit) SP1 の リカバリデータディスク + ドライバーズディスク | Windows 8 Pro (64bit) リカバリデータディスク | Windows 7 Professional (64bit/32bit) SP1 + Windows 8 Pro (32bit)のリカバリデータディスク |
| | Windows 7 Professional (32bit) SP1 | Windows 7 Professional (32bit) SP1 | Windows 7 Professional (32bit) SP1の リカバリデータディスク + ドライバーズディスク | なし | Windows 7 Professional (64bit/32bit) SP1 の リカバリデータディスク |

*1:リカバリデータディスクを書き出せる回数は1回のみです。なお、カスタムメイドでディスクを選択した場合は、リカバリデータディスクを書き出すことはできません。
*2:ドライバーズディスクにはサポートOSのドライバーが格納されています。
*3:カスタムメイドで添付可能なリカバリデータディスクにつきましては、各製品の「本体・カスタムメイド型名・価格一覧」をご覧ください。
*4:本OSは工場出荷時でプリインストールされているOSです。

Built for business Windows 8 Pro

オプション

# 多様なビジネスニーズに応える、豊富なオプション

## 別売オプション一覧（主なもの）

●：適用可　×：適用不可　－：無関係

| 品名 | 型名 | 適応機種 ESPRIMO B532/G | D753/H D583/H D582/G D552/H D551/G D551/GX | K555/H | 適応OS Windows 7 Professional 32bit | 64bit | Windows 8 Pro 32bit*10 | 64bit*10 | Windows 8.1 Pro 64bit | 希望小売価格（円、税別） | 備考 |
|---|---|---|---|---|---|---|---|---|---|---|---|
| **ディスプレイ** | | | | | | | | | | | |
| DISPLAY P27T-7 LED | VL-P27T-7 | × | ●*2*4 | × | ● | ● | ● | ● | ● | 128,400 | 27型ワイドTFTカラーLCD（LEDバックライト）、ステレオスピーカー内蔵、ハイト/ローテート対応、IPSパネル。 |
| 液晶ディスプレイ-24.1ワイド | VL-244SSW | ●*6 | ● | ●*1 | ● | ● | ● | ● | ● | 92,400 | 24.1型ワイドTFTカラーLCD（LEDバックライト）、ステレオスピーカー内蔵、PC-ディスプレイ電源連動機能。*12 |
| DISPLAY P24W-6 LED | VL-P24W-6 | ●*6 | ● | ●*1 | ● | ● | ● | ● | ● | 108,000 | 24.1型ワイドFTFカラーLCD（LEDバックライト）、ステレオスピーカー内蔵、ハイト/ローテート対応、IPSパネル。 |
| DISPLAY P23T-6 LED | VL-P23T-6 | ●*6 | ● | ●*1 | ● | ● | ● | ● | ● | 78,000 | 23型ワイドTFTカラーLCD（LEDバックライト）、IPSパネル、Dモード搭載*9 |
| タッチパネル内蔵液晶ディスプレイ-21.5ワイド | VL-220ST | ●*6 | ● | ●*1 | ●*13 | ●*13 | ● | ● | ● | 123,600 | タッチパネル内蔵、21.5型TFTカラーLCD(LEDバックライト)、PC-ディスプレイ電源連動機能。*12 |
| DISPLAY E22T-7 LED | VL-E22T-7 | ●*6 | ● | ●*1 | ● | ● | ● | ● | ● | 65,000 | 21.5型ワイドTFTカラーLCD（LEDバックライト）、ステレオスピーカー内蔵。 |
| カメラ付液晶ディスプレイ-20ワイド | VL-200SRWR | ●*6 | ● | × | ● | ● | ●*5 | ●*5 | ●*5 | 61,300 | カメラ内蔵、20型ワイドTFTカラーLCD（LEDバックライト）、Sense YOU Technology Biz設定対応。 |
| 液晶ディスプレイ-20ワイド | VL-200SSWR | ●*6 | ● | ●*1 | ● | ● | ● | ● | ● | 49,300 | 20型ワイドTFTカラーLCD（LEDバックライト）、ステレオスピーカー内蔵。 |
| 液晶ディスプレイ-19 | VL-195SEL | ●*6 | ● | ● | ● | ● | ● | ● | ● | 53,300 | 19型TFTカラーLCD（LEDバックライト）、IPSパネル、PC-ディスプレイ電源連動機能。*12 |
| 液晶ディスプレイ-19 | VL-195SSL | ● | ● | ● | ● | ● | ● | ● | ● | 56,300 | 19型TFTカラーLCD（LEDバックライト）、ステレオスピーカー内蔵、IPSパネル。 |
| タッチパネル内蔵液晶ディスプレイ-17 | VL-17ASTLR | ●*6 | ● | ●*3 | ● | × | × | × | × | 76,200 | タッチパネル内蔵、17型TFTカラーLCD、ステレオスピーカー内蔵。 |
| 液晶ディスプレイ-17 | VL-17BSS | ●*6 | ● | ● | ● | ● | ● | ● | ● | 43,200 | 17型TFTカラーLCD（LEDバックライト）、明るさセンサー（LEDエコモード）、ステレオスピーカー内蔵。 |
| 液晶ディスプレイ-17 | VL-17BSE | ●*6 | ● | ● | ● | ● | ● | ● | ● | 40,200 | 17型TFTカラーLCD（LEDバックライト）、明るさセンサー（LEDエコモード）。 |
| 保護パネル付液晶ディスプレイ-17 | VL-17BSSP | ●*6 | ● | ● | ● | ● | ● | ● | ● | 46,200 | 保護パネル付17型TFTカラーLCD（LEDバックライト）、明るさセンサー（LEDエコモード）、ステレオスピーカー内蔵。 |
| DVI-VGA変換アダプタ | CLE-ADP11A | ● | × | × | ● | ● | ● | ● | ● | 1,700 | アナログインターフェースをDVI-Iに接続する場合に必要。 |
| DP-DVI変換ケーブル | CLE-ADP21 | × | ●*2*8 | × | ● | ● | ● | ● | ● | 6,000 | デジタルインターフェースをDisplayPort接続時に必要。Dual-Linkに対応しておりません。（最大解像度が1920×1200以下となります。） |
| モニターマウントキット | FMV-MKBB1 | ● | － | － | ● | ● | ● | ● | ● | 13,600 | モニターマウントキット。富士通製のディスプレイのみ接続可能。※27型ワイドディスプレイには対応していません。詳細はシステム構成図でご確認をお願いします。http://www.fmworld.net/biz/fmv/ |
| モニターマウントキット（DVD-ROM） | FMV-MKBB2 | ● | － | － | ● | ● | ● | ● | ● | 18,900 | DVD-ROM内蔵のモニターマウントキット。富士通製のディスプレイのみ接続可能。※27型ワイドディスプレイには対応していません。詳細はシステム構成図でご確認をお願いします。http://www.fmworld.net/biz/fmv/ |
| モニターマウントキット（スーパーマルチ） | FMV-MKBB3 | ● | － | － | ● | ● | ● | ● | ● | 27,800 | スーパーマルチ内蔵のモニターマウントキット。富士通製のディスプレイのみ接続可能。※27型ワイドディスプレイには対応していません。詳細はシステム構成図でご確認をお願いします。http://www.fmworld.net/biz/fmv/ |
| ディスプレイアーム | FMV-MKAM | ● | － | － | － | － | － | － | － | 30,000 | ディスプレイアーム、VESA規格（100mm×100mm、75mm×75mm）に適合し、質量（2.5kg～5.0kg）のディスプレイに対応しています。※27型ワイドディスプレイには対応していません。 |
| **キーボード/マウス** | | | | | | | | | | | |
| OADGキーボード（109A対応） | FMV-KB326 | ● | ● | ● | ● | ● | ● | ● | ● | 11,500 | 日本語109Aキーボード、PS/2接続。 |
| OADGキーボード（109キー/USB） | FMV-KB335 | ● | ● | ● | ● | ● | ● | ● | ● | 11,500 | 日本語109Aキーボード、USB接続。 |
| 手のひら静脈センサー内蔵キーボード | FMV-KB426 | ● | ● | ● | ● | ● | ● | ● | ● | 34,600 | 日本語109Aキーボード、USB接続。手のひら静脈センサー内蔵。 |
| バーコードタッチリーダ | FMV-BCR214 | ● | ● | ● | ● | ● | ● | ● | ● | 38,800 | タッチ式バーコード読み取り装置、USB接続、抗菌仕様。 |
| USBマウス（光学式） | FMV-MO311 | ● | ● | ● | ● | ● | ● | ● | ● | 7,300 | 光学式、スクロール機能対応、USB接続。ケーブル長：1.8m。 |
| USBマウス（レーザー式） | FMV-MO701 | ● | ● | ● | ● | ● | ● | ● | ● | 8,600 | レーザー式、スクロール機能付、USB接続。ケーブル長：1.8m。 |
| ホイールマウス | FMV-MO110 | × | ● | ● | ● | ● | ● | ● | ● | 6,300 | スクロール機能対応マウス、PS/2接続。ケーブル長：1.8m。 |
| **補助記憶装置** | | | | | | | | | | | |
| スーパーマルチドライブユニット | FMV-NSM54 | ● | ● | ● | ● | ● | ● | ● | ● | 29,800 | ポータブルタイプスーパーマルチドライブユニット。USB2.0接続。詳細は、富士通製品情報ページ（http://www.fmworld.net/biz/fmv/product/hard/dvd/fmv-nsm54.html）をご覧ください。※Windows 8.1 で添付ソフトのWinDVDを使用する場合はソフトのアップデートが必要です。 |
| **オプションカード** | | | | | | | | | | | |
| LANカード（1000BASE-T） | FMV-1813 | × | ●*2 | × | ● | ● | ● | ● | ● | 7,300 | PCIバス用〈ハーフサイズ〉、1000BASE-T/100BASE-TX/10BASE-T伝送路接続用。 |
| **セキュリティ装置** | | | | | | | | | | | |
| Secure Login Box | FMSE-C421 | ● | ● | ● | － | － | － | － | － | 898,000 | 指紋・手のひら静脈・FeliCa汎用カードによるログインシステムを構築する装置、標準構成時（最大3,000ユーザー対応）。 |
| | FMSE-C4C1 | ● | ● | ● | － | － | － | － | － | 448,000 | Secure Login Box（FMSE-C421）の増設用。最大1500ユーザーの増設が可能。 |
| 指紋認識装置 | FS-400U | ● | ● | ● | ● | ● | ● | ● | ● | 15,000 | 指紋認識装置（スライド型）、USB接続。 |
| スマートアクセス（USBタイプ） | F3972G403B | ● | ● | ● | ● | × | × | × | × | 8,500 | 手動式。ケーブル長：1.2m。 |
| **プリンタ** | | | | | | | | | | | |
| A3カラーページプリンタ | XL-C8300 | ●*7 | ●*7 | ●*7 | ● | ● | ● | ● | ●*11 | 189,000 | カラー：30枚/分、モノクロ：30枚/分、両面印刷（標準）、標準給紙/排紙容量：430枚/270枚。IPv6 Phase-1対応。 |
| A4カラーページプリンタ | XL-C2340 | ● | ● | ● | ● | ● | ● | ● | ●*11 | 129,800 | カラー：34枚/分、モノクロ：36枚/分、両面印刷（標準）、標準給紙/排紙容量：440枚/270枚。IPv6 Phase-1対応。Tec値：3.303kWh。 |
| A3ページプリンタ | XL-9440D | ●*7 | ●*7 | ●*7 | ● | ● | ● | ● | ●*11 | 199,000 | モノクロ：44枚/分、1200dpi対応、両面印刷（標準）、1000BASE-T対応、標準給紙/排紙容量：750枚/500枚。Tec値：3.383kWh。 |
| A3ページプリンタ | XL-9440E | ●*7 | ●*7 | ●*7 | ● | ● | ● | ● | ●*11 | 157,000 | モノクロ：44枚/分、1200dpi対応、両面印刷（オプション）、1000BASE-T対応、標準給紙/排紙容量：750枚/500枚。 |
| A3ページプリンタ | XL-9380E | ●*7 | ●*7 | ●*7 | ● | ● | ● | ● | ●*11 | 116,000 | モノクロ：38枚/分、1200dpi対応、両面印刷（オプション）、1000BASE-T対応、標準給紙/排紙容量：750枚/500枚。 |
| A3ページプリンタ | XL-9320 | ●*7 | ●*7 | ●*7 | ● | ● | ● | ● | ●*11 | 75,000 | モノクロ：32枚/分、1200dpi対応、両面印刷（オプション）、1000BASE-T対応、標準給紙/排紙容量：450枚/250枚。IPv6 Phase-2対応。Tec値：1.885kWh。 |
| A4ページプリンタ | XL-4360 | ●*7 | ●*7 | ●*7 | ● | ● | ● | ● | ●*11 | 75,800 | モノクロ：36枚/分、両面印刷（オプション）、1000BASE-T対応、標準給紙/排紙容量：600枚/250枚。IPv6 Phase-2対応。 |
| A4ページプリンタ | XL-4280 | ●*7 | ●*7 | ●*7 | ● | ● | ● | ● | ●*11 | 55,000 | モノクロ：28枚/分、標準給紙/排紙容量：300枚/150枚。IPv6 Phase-1対応。 |

＊1：同時画面表示選択時は、解像度が本体LCDパネル、外付けディスプレイのいずれか低い解像度となります。設定変更により、仮想デスクトップを使用することで、高い解像度も出力できます。＊2：D552/H、D551/G、D551/GXは除く。＊3：外付けディスプレイを"メイン"に設定してご使用してください。＊4：最大解像度での表示は、カスタムメイドでグラフィックスカードを追加し、液晶ディスプレイに添付されているDVI（DualLink）ケーブル、DisplayPortケーブルで接続した場合のみ対応。ただし、DisplayPort接続時、音声出力はディスプレイに添付のオーディオケーブルをご使用ください。＊5：富士通製品情報ページ（http://www.fmworld.net/biz/）で提供しているドライバが必要となります。＊6：アナログ接続時には、DVI-VGA変換アダプタ（CLE-ADP11A）手配必須。＊7：B532/G、D552/H、D551/G、D551/GX、K555/Hはパラレルポート接続ができません。＊8：カスタムメイドでグラフィックスカードを追加した場合のみ対応。＊9：DモードとはDICOM規格の階調特性をシュミレートしたものでありDICOM Part14に準拠した表示を保証するものではありません。＊10：D583/HはWindows 8.1 Pro（32bit）/Windows 8 Pro（32bit）をサポートしていません。＊11：最新のOS対応状況は富士通製品情報ページ（http://www.fmworld.net/biz/）をご参照ください。＊12：B532/G、D753/H、D583/Hとの組合せのみ。※13：Windows 7 は10点マルチタッチはご使用になれません。（2点マルチタッチのみ）

## ハードディスクの空き容量について（出荷時）※

※OSシステムがインストールされているディスクドライブユニット以外は、未フォーマット状態で出荷しています。

### ◎Windows 8.1 Proの場合

Windows RE領域＋トラブル解決ナビ：約1.5GB、EFIシステムパーティション：約260MB、Microsoft予約パーティション：約128MB、リカバリ領域：約20GB使用。選択したHDD容量より約21.9GBを除いた容量の約100%が、パーティション5（Cドライブ）となります。なお、各パーティションのファイルシステムはいずれも、NTFSとなります。（トラブル解決ナビの区画のみは、FAT32になります）

| Windows RE領域 | トラブル解決ナビ | EFIシステムパーティション | Microsoft予約パーティション | Cドライブ | リカバリ領域 |
|---|---|---|---|---|---|
| 約768MB | 約768MB | 約260MB | 約128MB | 空き容量 | リカバリデータ（約20GB） |

### ◎Windows 8 Proの場合

Windows RE領域＋トラブル解決ナビ：約1.5GB、EFIシステムパーティション：約260MB、Microsoft予約パーティション：約128MB、リカバリ領域：約20GB使用。選択したHDD容量より約21.9GBを除いた容量の約50%ずつが、パーティション5（Cドライブ）/パーティション6（Dドライブ）となります。なお、各パーティションのファイルシステムはいずれも、NTFSとなります。（トラブル解決ナビの区画のみは、FAT32になります）

| Windows RE領域 | トラブル解決ナビ | EFIシステムパーティション | Microsoft予約パーティション | Cドライブ | Dドライブ | リカバリ領域 |
|---|---|---|---|---|---|---|
| 約768MB | 約768MB | 約260MB | 約128MB | 空き容量 | 空き容量 | リカバリデータ（約20GB） |

※B532/Gは、128GBフラッシュメモリディスクの場合、Cドライブが50GB、Dドライブが残りになります。B532/G以外は、128GBフラッシュメモリディスクの場合、Cドライブが80GB、Dドライブが残りになります。

### ◎Windows 7 Professionalの場合

Windows RE領域+リカバリ領域：約20GB、システムパーティション：約0.2GB使用。選択したHDD容量より約20.2GBを除いた容量の約50%ずつが、パーティション3（Cドライブ）/パーティション4（Dドライブ）となります。また、初回セットアップ時に「ハードディスク領域変更ツール」が表示され、CドライブとDドライブの容量を変更できます。なお、各パーティションのファイルシステムはいずれも、NTFSとなります。

| Windows RE領域+リカバリ領域 | システムパーティション | Cドライブ | Dドライブ |
|---|---|---|---|
| 約20GB | 約200MB | 空き容量 | 空き容量 |

※B532/Gは、128GBフラッシュメモリディスクの場合、Cドライブが50GB、Dドライブが残りになります。B532/G以外は、128GBフラッシュメモリディスクの場合、Cドライブが80GB、Dドライブが残りになります。

Built for business　Windows 8 Pro

# 本体仕様一覧表

赤字で記した箇所はカスタムメイドで変更が可能です。ただし、構成によってはカスタムメイドができない場合があります。カスタムメイドメニューについては、15〜22ページをご参照ください。

| | | Bseries（ウルトラスモール型） | | | | | | | | | |
|---|---|---|---|---|---|---|---|---|---|---|---|
| | | ESPRIMO B532/G | | | | ESPRIMO D753/H | | | | | |
| 構成 | | 国際エネルギースタープログラム/ヘルスケア対応 | | | | 標準構成（ヘルスケア含む） | | | 国際エネルギースタープログラム対応 | | |
| プリインストールOS | | Windows 8 Pro※16 | | | | Windows 8.1 Pro※16 | | | Windows 8.1 Pro※16 | | |
| その他適用可能搭載OS | | Windows 7 Professional SP1（Windows 8 Pro からのダウングレード）※15※16<br>Windows 7 Professional SP1※15 | | | | Windows 7 Professional SP1（Windows 8.1 Pro からのダウングレード）※15※16<br>Windows 7 Professional SP1※15 | | | Windows 7 Professional SP1（Windows 8.1 Pro からのダウングレード）※15※16<br>Windows 7 Professional SP1※15 | | |
| CPU | | インテル®Core™ i7-3770T プロセッサー | インテル®Core™ i5-3470T プロセッサー | インテル®Core™ i3-3220T プロセッサー | インテル® Celeron® プロセッサー G1610T | インテル® Core™ i7-4770 vPro™ プロセッサー | インテル® Core™ i5-4670 vPro™ プロセッサー | インテル® Core™ i5-4570 vPro™ プロセッサー | インテル® Core™ i7-4770 vPro™ プロセッサー | インテル® Core™ i5-4670 vPro™ プロセッサー | インテル® Core™ i5-4570 vPro™ プロセッサー |
| | クロック周波数 | 2.50GHz | 2.90GHz | 2.80GHz | 2.30GHz | 3.40GHz | 3.40GHz | 3.20GHz | 3.40GHz | 3.40GHz | 3.20GHz |
| | インテル®ターボ・ブースト・テクノロジー対応最大周波数 | 3.70GHz | 3.60GHz | — | — | 3.90GHz | 3.80GHz | 3.60GHz | 3.90GHz | 3.80GHz | 3.60GHz |
| | コア数/スレッド数 | 4/8 | 2/4 | 2/4 | 2/2 | 4/8 | 4/4 | | 4/8 | 4/4 | |
| | ハイパー・スレッディング・テクノロジ | ○ | ○ | ○ | — | ○ | — | — | ○ | — | — |
| | キャッシュメモリ（CPU内蔵） 2次/3次 | 256KB×4/8MB | 256KB×2/3MB | 256KB×2/3MB | 256KB×2/2MB | 256KB×4/8MB | 256KB×4/6MB | | 256KB×4/8MB | 256KB×4/6MB | |
| チップセット | | インテル® H61 Express | | | | インテル® Q87 Express | | | | | |
| システムバス/メモリバス | | 5GT/s（DMI）※28/1600MHz | | | 5GT/s（DMI）※28/1333MHz | 5GT/s（DMI）※28/1600MHz | | | | | |
| メインメモリ | 標準/最大 32bitOS | 標準2GB/最大4GB※19（PC3-12800 DDR3 SDRAM SO-DIMM CL11）※21 | | | | 標準2GB/最大4GB※19（PC3-12800 DDR3 SDRAM DIMM CL11） | | | | | |
| | 標準/最大 64bitOS | 標準2GB/最大8GB※19（PC3-12800 DDR3 SDRAM SO-DIMM CL11）※21 | | | | 標準2GB/最大16GB（PC3-12800 DDR3 SDRAM DIMM CL11） | | | | | |
| | 拡張メモリスロット［空き］ | 2［1］※1 | | | | 4［3］※1 | | | | | |
| 表示機能 | グラフィックスアクセラレータ 標準構成/RAID構成時 | Intel® HD Graphics 4000（CPUに内蔵） | Intel® HD Graphics 2500（CPUに内蔵） | | Intel®HD Graphics（CPUに内蔵） | Intel HD Graphics 4600（CPUに内蔵） | | | | | |
| | グラフィックスアクセラレータ カスタムメイド構成時 | | | | | NVIDIA GeForce GT 635※46 | | | | | |
| | ビデオメモリ | 最大1792MB（メインメモリと共有）※41※45 | | | | 最大1792MB（メインメモリと共有）※41※45<br>（グラフィックスカード選択時）1GB（専用ビデオメモリ）※41※45 | | | | | |
| | 解像度※2※47/発色数 | DVI-I 最大1920×1200ドット/1677万色 | | | | （標準構成時）DVI-D 最大1920×1200ドット、<br>アナログRGB 最大1920×1200ドット※43/1677万色<br>（グラフィックスカード選択時）DVI-D 最大2560×1600ドット、<br>DisplayPort 最大3840×2160ドット、<br>アナログRGB 最大1920×1200ドット/ 1677万色 | | | | | |
| | 標準搭載LCD（解像度、発色数） | — | | | | — | | | — | | |
| HDD/フラッシュメモリディスク※4 | | 320GB/500GB（5400rpm、Serial ATA/300）、128GBフラッシュメモリディスク | | | | （標準構成時）320GB（5400rpm、Serial ATA/300）/500GB（7200rpm、Serial ATA/600）、128GBフラッシュメモリディスク、128GBフラッシュメモリディスク+HDD 500GB、HDD 500GB + HDD 500GB<br>（RAID構成時）320GB（5400rpm、Serial ATA/300）×2 | | | 320GB（5400rpm、Serial ATA/300）/500GB（7200rpm、Serial ATA/600）、128GBフラッシュメモリディスク＋HDD 500GB、HDD 500GB + HDD 500GB | | |
| 光学ドライブ（SATA）（P29の別表参照） | | （標準構成時）なし/<br>モニターマウントキット（DVD-ROM）、モニターマウントキット（スーパーマルチ） | | | | （標準構成時）なし/DVD-ROM（厚型/薄型）、<br>スーパーマルチ（厚型/薄型）、Blu-ray（薄型）※3<br>（RAID構成時）なし/DVD- ROM（薄型）、スーパーマルチ（薄型）、Blu-ray（薄型）※3 | | | （標準構成時）なし/DVD-ROM（厚型/薄型）、<br>スーパーマルチ（厚型/薄型）、Blu-ray（薄型）※3 | | |
| オーディオ機能 | | チップセット内蔵＋High Definition Audioコーデック（最大192kHz/24ビット※23）<br>ステレオPCM同時録音再生機能、MIDI再生機能［OS標準］ | | | | チップセット内蔵＋High Definition Audioコーデック（最大192kHz/24ビット※23）<br>ステレオPCM同時録音再生機能、MIDI再生機能［OS標準］ | | | | | |
| スピーカー | | なし | | | | なし | | | | | |
| 通信 | LAN※5 | 1000BASE-T/100BASE-TX/10BASE-T準拠、Wakeup on LAN対応※30 | | | | 1000BASE-T/100BASE-TX/10BASE-T準拠、Wakeup on LAN対応※30 | | | | | |
| | 無線LAN※24 | なし/IEEE 802.11n準拠、IEEE 802.11a準拠、IEEE 802.11b準拠、<br>IEEE 802.11g準拠、（5GHz帯チャンネル：W52/W53/W56）、Wi-Fi®準拠 | | | | なし | | | | | |
| インテル® vPro™ テクノロジー/AMT | | — | | | | ○/v9.0※22 | | | | | |
| セキュリティチップ | | なし | | | | TCG Ver1.2準拠 | | | | | |
| インターフェース | ディスプレイ | DVI-I※37（シングルリンク、29ピン、HDCP対応※31）×1 | | | | （標準構成時）DVI-D※29（シングルリンク、24ピン、HDCP対応※31）×1、アナログRGB×1※31<br>（グラフィックスカード選択時）DVI-D※29（デュアルリンク、24ピン、HDCP対応※31）×1、<br>アナログRGB×1、DisplayPort（音声出力対応、HDCP対応※31）×1 | | | | | |
| | シリアル※6 | なし | | | | RS-232C D-SUB9ピン×1（16550A互換） | | | | | |
| | パラレル※7 | なし | | | | セントロニクス準拠ECP/EPP対応D-SUB25ピン×1 | | | | | |
| | キーボード/マウス | PS/2準拠 ミニ-DIN6ピン×1（キーボード用×1） | | | | PS/2準拠 ミニ-DIN6ピン×2（キーボード用×1、マウス用×1） | | | | | |
| | USB※8 | USB2.0準拠 4ピン×6（フロント×2，リア×4） | | | | USB2.0準拠 4ピン×2（リア×2）、USB3.0準拠 9ピン×6（フロント×2、リア×4） | | | | | |
| | LAN | RJ45×1 | | | | RJ45×1 | | | | | |
| | オーディオ | φ3.5mmステレオ・ミニジャック（ヘッドホン・ラインアウト兼用端子）（出荷時ヘッドホン）<br>φ3.5mmステレオ・ミニジャック（マイクイン・ラインイン兼用端子）（出荷時マイク）※25 | | | | マイク端子（フロント×1、リア×1）、ヘッドホン端子（フロント）、<br>ラインイン端子、ラインアウト端子（リア） | | | | | |
| 拡張スロット［空き］※9<br>PCIスロットサイズ/長さ×幅 | | なし | | | | （標準構成時）PCI×1［1］/176mm×107mm<br>（グラフィックスカード選択）PCI Express x16 ×1［0］※33、<br>PCI ×1［1］/176mm×107mm（RAID構成時）PCI ×1［1］/176mm×107mm | | | （標準構成時）PCI×1［1］/176mm×107mm<br>（グラフィックスカード選択時）PCI Express x16 ×1［0］※33、<br>PCI×1［1］/176mm×107mm | | |
| ベイ※9 | 5"ベイ［空き］※10 | なし | | | | 1［1］/（カスタムメイドで光学ドライブ選択時）1［0］/SDD+HDD選択時1[0] | | | | | |
| | HDD/フラッシュディスクベイ［空き］ | 1［0］ | | | | （標準構成時）1［0］、（RAID構成時）2［0］、（2HDD構成時）2［0］ | | | （標準構成時）1［0］、（2HDD構成時）2［0］ | | |
| キーボード※11 | | PS/2 日本語キーボード（109Aキー）添付 | | | | （標準構成時）PS/2 日本語キーボード（109Aキー）添付/抗菌縦置キーボード<br>（ヘルスケア構成時）抗菌縦置キーボード添付 | | | PS/2 日本語キーボード（109Aキー）添付/抗菌縦置キーボード | | |
| マウス | | USB光学式マウス標準添付※34/ USBレーザーマウス | | | | （標準構成時）PS/2スクロールマウス標準添付※34/ PS/2光学式マウス/<br>USB光学式マウス/ USBレーザーマウス/PS/2抗菌マウス（光学式）<br>（ヘルスケア構成時）PS/2抗菌マウス（光学式） | | | PS/2スクロールマウス標準添付※34/ PS/2光学式マウス/<br>USB光学式マウス/USBレーザーマウス/<br>PS/2抗菌マウス（光学式） | | |
| 電源 | 電源/周波数 | ACアダプタ 入力AC100V〜240V、50/60Hz出力※36 DC19V（5.27A） | ACアダプタ 入力AC100V〜240V、50/60Hz出力※36 DC19V（4.22A） | | | AC100V±10%（ACアウトレット付）※35、50/60Hz+2%−4%※36 | | | | | |
| | 入力コンセント | 平行2Pプラグ標準添付されている電源コードはAC100V用（日本仕様） | | | | 平行2Pアース付（2P変換プラグ添付） | | | | | |
| 消費電力※12 | Windows 8（64bit） | 約17W | 約16W | 約16W | 約15W | 約22W | 約21W | 約22W | 約18W | 約18W | 約18W |
| | Windows 7（32bit） | 約17W | 約16W | 約16W | 約16W | 約22W | 約22W | 約22W | 約18W | 約18W | 約18W |
| | Windows 7（64bit） | 約17W | 約16W | 約15W | 約16W | 約22W | 約22W | 約22W | 約18W | 約18W | 約18W |
| 最大構成での消費電力※13 | Windows 8（64bit） | 約77W※48 | | | | 約130W | | | 約112W | | |
| | Windows 7（32bit） | 約77W※48 | | | | 約118W | | | 約110W | | |
| | Windows 7（64bit） | 約78W※48 | | | | 約119W | | | 約107W | | |
| 定格電流/最大消費電力※14（本体のみ） | | 1.4A/約125W | 1.1A/約100W | | | 7A/約580W（約355W） | | | 6.3A/約517W（約292W） | | |
| 電波障害対策 | | VCCI ClassB | VCCI ClassB | VCCI ClassB | | VCCI Class B | | | VCCI Class B | | |
| 省エネ法に基づくエネルギー消費効率（2011年度基準）※17 | | T区分0.094（AA） | T区分0.15（A） | T区分0.15（A） | T区分0.19（A） | —※42 | —※42 | —※42 | —※42 | —※42 | —※42 |
| 外形寸法（W×D×H）※39 | | 53×168×168mm（縦置時）、90×168×175mm（縦置用フット装着時）、横置可※39 | | | | 89×338×332mm（縦置時）、179×338×344mm（縦置用フット装着時）、横置可※38※39 | | | | | |
| 質量※9 | | 約1.3kg | | | | 約6.0kg | | | | | |
| 温湿度条件 | | 温度10〜35℃/湿度20〜80%RH（動作時）、温度−10〜60℃/湿度20〜80%RH（非動作時）（ただし、動作時、非動作時とも結露しないこと） | | | | | | | | | |
| サポートOS※20 | | Windows 8 Enterprise 正規版※15※16、Windows 8 Pro※15※16、<br>Windows 7 Enterprise SP1※15※16、<br>Windows 7 Professional SP1※15※16 | | | | Windows 8.1 Enterprise 正規版※15※16、<br>Windows 8.1 Pro※15※16 | Windows 8 Enterprise 正規版※15※16、<br>Windows 8 Pro※15※16 | | Windows 7 Enterprise SP1※15※16、<br>Windows 7 Professional SP1※15※16 | | |

※いくつかの機能はWindows ストアにてWindows 8.1にアップデートする必要があります。インターネット接続にあたり、費用が発生する可能性があります。





Get the best of work and play with the new Windows Store

## Dseries（コンパクト型）

| ESPRIMO D583/H | | | | | | | | | | | |
|---|---|---|---|---|---|---|---|---|---|---|---|
| 標準構成（ヘルスケア含む） | | | | 24時間モデル（24時間/ヘルスケア含む） | | | | 国際エネルギースタープログラム対応 | | | |
| Windows 8.1 Pro※16 | | | | Windows 8.1 Pro※16 | | | | Windows 8.1 Pro※16 | | | |
| Windows 7 Professional SP1<br>（Windows 8.1 Pro からのダウングレード）※15※16<br>Windows 7 Professional SP1※15 | | | | Windows 7 Professional SP1<br>（Windows 8.1 Pro からのダウングレード）※15※16<br>Windows 7 Professional SP1※15 | | | | Windows 7 Professional SP1<br>（Windows 8.1 Pro からのダウングレード）※15※16<br>Windows 7 Professional SP1※15 | | | |
| インテル® Core™ i7-4770 プロセッサー | インテル® Core™ i5-4670 プロセッサー | インテル®Core™ i5-4570 プロセッサー | インテル® Core™ i3-4130 プロセッサー | インテル® Core™ i7-4770 プロセッサー | インテル® Core™ i5-4670 プロセッサー | インテル®Core™ i5-4570 プロセッサー | インテル® Core™ i3-4130 プロセッサー | インテル® Core™ i7-4770 プロセッサー | インテル® Core™ i5-4670 プロセッサー | インテル®Core™ i5-4570 プロセッサー | インテル® Core™ i3-4130 プロセッサー |
| 3.40GHz | 3.40GHz | 3.20GHz | 3.40GHz | 3.40GHz | 3.40GHz | 3.20GHz | 3.40GHz | 3.40GHz | 3.40GHz | 3.20GHz | 3.40GHz |
| 3.90GHz | 3.80GHz | 3.60GHz | — | 3.90GHz | 3.80GHz | 3.60GHz | — | 3.90GHz | 3.80GHz | 3.60GHz | — |
| 4/8 | 4/4 | | 2/4 | 4/8 | 4/4 | | 2/4 | 4/8 | 4/4 | | 2/4 |
| ○ | — | — | ○ | ○ | — | — | ○ | ○ | — | — | ○ |
| 256KB×4/8MB | 256KB×4/6MB | | 256KB×2/3MB | 256KB×4/8MB | 256KB×4/6MB | | 256KB×2/3MB | 256KB×4/8MB | 256KB×4/6MB | | 256KB×2/3MB |
| インテル® B85 Express | | | | | | | | | | | |
| 5GT/s（DMI）※28/1600MHz | | | | 5GT/s（DMI）※28/1600MHz | | | | 5GT/s（DMI）※28/1600MHz | | | |
| 標準2GB/最大4GB※19（PC3-12800 DDR3 SDRAM DIMM CL11） | | | | 標準2GB/最大4GB※19（PC3-12800 DDR3 SDRAM DIMM CL11） | | | | 標準2GB/最大4GB※19（PC3-12800 DDR3 SDRAM DIMM CL11） | | | |
| 標準2GB/最大16GB（PC3-12800 DDR3 SDRAM DIMM CL11） | | | | 標準2GB/最大16GB（PC3-12800 DDR3 SDRAM DIMM CL11） | | | | 標準2GB/最大16GB（PC3-12800 DDR3 SDRAM DIMM CL11） | | | |
| 4［3］※1 | | | | | | | | | | | |
| Intel HD Graphics 4600（CPUに内蔵） | | | Intel HD Graphics 4400（CPUに内蔵） | Intel HD Graphics 4600（CPUに内蔵） | | | Intel HD Graphics 4400（CPUに内蔵） | Intel HD Graphics 4600（CPUに内蔵） | | | Intel HD Graphics 4400（CPUに内蔵） |
| NVIDIA GeForce GT 635※46 | | | | — | | | | NVIDIA GeForce GT 635※46 | | | |
| 最大1792MB（メインメモリと共有）※41※45<br>（グラフィックスカード選択時）1GB（専用ビデオメモリ）※41※45 | | | | 最大1792MB（メインメモリと共有）※41※45 | | | | 最大1792MB（メインメモリと共有）※41※45<br>（グラフィックスカード選択時）1GB（専用ビデオメモリ）※41※45 | | | |
| （標準構成時）DVI-D 最大1920×1200ドット、<br>アナログRGB 最大1920×1200ドット※43/1677万色<br>（グラフィックスカード選択時）DVI-D 最大2560×1600ドット、<br>DisplayPort 最大3840×2160ドット、<br>アナログRGB 最大1920×1200ドット/ 1677万色 | | | | DVI-D 最大1920×1200ドット、アナログRGB 最大1920×1200ドット※43/1677万色 | | | | （標準構成時）DVI-D 最大1920×1200ドット、<br>アナログRGB 最大1920×1200ドット※43/1677万色<br>（グラフィックスカード選択時）DVI-D 最大2560×1600ドット、<br>DisplayPort 最大3840×2160ドット、<br>アナログRGB 最大1920×1200ドット/ 1677万色 | | | |
| — | | | | — | | | | — | | | |
| （標準構成時）320GB（5400rpm、Serial ATA/300）/500GB（7200rpm、Serial ATA/600）、<br>128GBフラッシュメモリディスク、128GBフラッシュメモリディスク＋HDD 500GB、HDD 500GB＋HDD 500GB<br>（RAID構成時）320GB（5400rpm、Serial ATA/300）×2※18 | | | | （標準構成時）250GB（7200rpm、Serial ATA/600）/<br>（RAID構成時）250GB（7200rpm、Serial ATA/300）×2※18 | | | | 320GB（5400rpm、Serial ATA/300）/<br>500GB（7200rpm、Serial ATA/600）、128GBフラッシュメモリディスク、<br>128GBフラッシュメモリディスク＋HDD 500GB、HDD 500GB＋HDD 500GB | | | |
| （標準構成時）なし/DVD-ROM（厚型/薄型）、<br>スーパーマルチ（厚型/薄型）、Blu-ray（薄型）※3<br>（RAID構成時）なし/DVD- ROM（薄型）、スーパーマルチ（薄型）、Blu-ray（薄型）※3 | | | | （標準構成時）なし/DVD-ROM（厚型/薄型）、スーパーマルチ（厚型/薄型）、Blu-ray（薄型）※3<br>（RAID構成時）なし/DVD- ROM（薄型）、<br>スーパーマルチ（薄型）、Blu-ray（薄型）※3 | | | | （標準構成時）なし/DVD-ROM（厚型/薄型）、<br>スーパーマルチ（厚型/薄型）、Blu-ray（薄型）※3 | | | |
| チップセット内蔵＋High Definition Audioコーデック（最大192kHz/24ビット※23）<br>ステレオPCM同時録音再生機能、MIDI再生機能［OS標準］ | | | | | | | | | | | |
| なし | | | | | | | | | | | |
| 1000BASE-T/100BASE-TX/10BASE-T準拠、Wakeup on LAN対応※30 | | | | | | | | | | | |
| なし | | | | | | | | | | | |
| — | | | | | | | | | | | |
| なし/TCG Ver1.2準拠 | | | | TCG Ver1.2準拠 | | | | なし/TCG Ver1.2準拠 | | | |
| （標準構成時）<br>DVI-D※29（シングルリンク、24ピン、HDCP対応※31）×1、アナログRGB×1※31<br>（グラフィックスカード選択時）DVI-D※29（デュアルリンク、24ピン、HDCP対応※31）×1、<br>アナログRGB ×1、DisplayPort（音声出力対応、HDCP対応※31）×1 | | | | DVI-D※29（シングルリンク、24ピン、HDCP対応※31）×1、アナログRGB ×1※31 | | | | （標準構成時）<br>DVI-D※29（シングルリンク、24ピン、HDCP対応※31）×1、アナログRGB ×1※31<br>（グラフィックスカード選択時）DVI-D※29（デュアルリンク、24ピン、HDCP対応※31）×1、<br>アナログRGB ×1、DisplayPort（音声出力対応、HDCP対応※31）×1 | | | |
| RS-232C D-SUB9ピン×1（16550A互換） | | | | | | | | | | | |
| セントロニクス準拠 ECP/EPP対応 D-SUB25ピン×1 | | | | | | | | | | | |
| PS/2準拠 ミニ-DIN6ピン×2（キーボード用×1、マウス用×1） | | | | | | | | | | | |
| USB2.0準拠 4ピン×4（リア×4）、USB3.0準拠 9ピン×4（フロント×2、リア×2） | | | | | | | | | | | |
| RJ45×1 | | | | | | | | | | | |
| マイク端子（フロント×1、リア×1）、ヘッドホン端子（フロント）、ラインイン端子、ラインアウト端子（リア） | | | | | | | | | | | |
| （標準構成時）PCI×2［2］/176mm×107mm<br>（グラフィックスカード選択時）PCI Express x16 ×1［0］※33、<br>PCI×1［1］/176mm×107mm（RAID構成時）PCI ×1［1］/176mm×107mm | | | | （標準構成時）PCI ×2［2］/176mm×107mm<br>（RAID構成時）PCI ×1［1］/176mm×107mm | | | | （標準構成時）PCI×2［2］/176mm×107mm<br>（グラフィックスカード選択時）PCI Express x16 ×1［0］※33、<br>PCI×1［1］/176mm×107mm | | | |
| 1［1］/（カスタムメイドで光学ドライブ選択時）1［0］ | | | | | | | | | | | |
| （標準構成時）1［0］、（RAID構成時）2［0］、（2HDD構成時）2［0］（24時間モデルのぞく） | | | | | | | | 1［0］ | | | |
| （標準構成時）PS/2 日本語キーボード（109Aキー）添付/抗菌縦置キーボード<br>（ヘルスケア構成時）抗菌縦置キーボード添付 | | | | | | | | PS/2 日本語キーボード（109Aキー）添付/抗菌キーボード | | | |
| （標準構成時）PS/2スクロールマウス標準添付※34/ PS/2光学式マウス/<br>USB光学式マウス/ USBレーザーマウス/PS/2抗菌マウス（光学式）<br>（ヘルスケア構成時）PS/2抗菌マウス（光学式） | | | | | | | | PS/2スクロールマウス標準添付※34/PS/2光学式マウス/<br>USB光学式マウス/USBレーザーマウス/<br>PS/2抗菌マウス（光学式） | | | |
| AC100V±10%（ACアウトレット付）※35、50/60Hz+2%-4%※36 | | | | | | | | | | | |
| 平行2Pアース付（2P変換プラグ添付） | | | | | | | | | | | |
| 約22W | 約22W | 約22W | 約21W | 約22W | 約22W | 約22W | 約21W | 約19W | 約19W | 約19W | 約18W |
| 約22W | 約22W | 約22W | 約22W | 約22W | 約22W | 約22W | 約22W | 約19W | 約19W | 約19W | 約19W |
| 約22W | 約22W | 約22W | 約22W | 約22W | 約22W | 約22W | 約22W | 約19W | 約19W | 約19W | 約19W |
| 約132W | | | | 約124W | | | | 約126W | | | |
| 約126W | | | | 約121W | | | | 約104W | | | |
| 約131W | | | | 約121W | | | | 約113W | | | |
| 7A/約580W（約355W） | | | | 6.3A/約517W（約292W） | | | | 6.3A/約517W（約292W） | | | |
| VCCI Class B | | | | VCCI Class B | | | | VCCI Class B | | | |
| —※42 | —※42 | —※42 | U区分0.085（AAA） | —※42 | —※42 | —※42 | U区分0.085（AAA） | —※42 | —※42 | —※42 | U区分0.075（AAA） |
| 89×338×332mm（縦置時）、179×338×344mm（縦置用フット装着時）、横置可※38※39 | | | | | | | | | | | |
| 約6.0kg | | | | 約6.1kg | | | | 約6.0kg | | | |
| 温度10～35℃/湿度20～80%RH（動作時）、温度−10～60℃/湿度20～80%RH（非動作時）（ただし、動作時、非動作時とも結露しないこと） | | | | | | | | | | | |
| Windows 8.1 Enterprise 正規版※16、<br>Windows 8.1 Pro※16 | | | | Windows 8 Enterprise 正規版※16、<br>Windows 8 Pro※16 | | | | Windows 7 Enterprise SP1※15※16、<br>Windows 7 Professional SP1※15※16 | | | |

Built for business　Windows 8 Pro

# 本体仕様一覧表

赤字で記した箇所はカスタムメイドで変更が可能です。ただし、構成によってはカスタムメイドができない場合があります。カスタムメイドメニューについては、15～22ページをご参照ください。

| | | Dseries（コンパクト型） | | | | | | | | | | |
|---|---|---|---|---|---|---|---|---|---|---|---|---|
| | | ESPRIMO D582/G | | | | | | | | ESPRIMO D552/H | | |
| 構成 | | 標準構成（ヘルスケア含む） | | | | 国際エネルギースタープログラム対応 | | | | 標準構成 | | |
| プリインストールOS | | Windows 8 Pro※16 | | | | Windows 8 Pro※16 | | | | Windows 8.1 Pro※16 | | |
| その他適用可能搭載OS | | Windows 7 Professional SP1<br>（Windows 8 Pro からのダウングレード）※15※16<br>Windows 7 Professional SP1※15 | | | | Windows 7 Professional SP1<br>（Windows 8 Pro からのダウングレード）※15※16<br>Windows 7 Professional SP1※15 | | | | Windows 7 Professional SP1<br>（Windows 8.1 Pro からのダウングレード）※15※16<br>Windows 7 Professional SP1※15 | | |
| CPU | | インテル® Core™ i5-3470 プロセッサー | インテル® Core™ i3-3240 プロセッサー | インテル® Pentium® プロセッサー G2020 | インテル® Celeron® プロセッサー G1610 | インテル® Core™ i5-3470 プロセッサー | インテル® Core™ i3-3240 プロセッサー | インテル® Pentium® プロセッサー G2020 | インテル® Celeron® プロセッサー G1610 | インテル® Core™ i3-4130 プロセッサー | インテル® Pentium® プロセッサー G3220 | インテル® Celeron® プロセッサー G1820 |
| | クロック周波数 | 3.20GHz | 3.40GHz | 2.90GHz | 2.60GHz | 3.20GHz | 3.40GHz | 2.90GHz | 2.60GHz | 3.40GHz | 3.00GHz | 2.70GHz |
| | インテル® ターボ・ブースト・テクノロジー対応最大周波数 | 3.60GHz | — | — | — | 3.60GHz | — | — | — | — | — | — |
| | コア数/スレッド数 | 4/4 | 2/4 | 2/2 | | 4/4 | 2/4 | 2/2 | | 2/4 | 2/2 | |
| | ハイパー・スレッディング・テクノロジ | — | ○ | — | — | — | ○ | — | — | ○ | — | — |
| | キャッシュメモリ（L2内蔵）2次/3次 | 256KB×4/6MB | 256KB×2/3MB | | 256KB×2/2MB | 256KB×4/6MB | 256KB×2/3MB | | 256KB×2/2MB | 256KB×2/3MB | | 256KB×2/2MB |
| チップセット | | インテル® B75 Express | | | | | | | | インテル® H81 Express | | |
| システムバス/メモリバス | | 5GT/s（DMI）※28/1600MHz | | 5GT/s（DMI）※28/1333MHz | | 5GT/s（DMI）※28/1600MHz | | 5GT/s（DMI）※28/1333MHz | | 5GT/s（DMI）※28/1600MHz | 5GT/s（DMI）※28/1333MHz | |
| メインメモリ | 標準/最大 32bitOS | 標準2GB/最大4GB※19<br>（PC3-12800 DDR3 SDRAM DIMM CL11）※21 | | | | 標準2GB/最大4GB※19<br>（PC3-12800 DDR3 SDRAM DIMM CL11）※21 | | | | 標準2GB/最大4GB※19<br>（PC3-12800 DDR3 SDRAM DIMM CL11）※21 | | |
| | 標準/最大 64bitOS | 標準2GB/最大16GB<br>（PC3-12800 DDR3 SDRAM DIMM CL11）※21 | | | | 標準2GB/最大16GB<br>（PC3-12800 DDR3 SDRAM DIMM CL11）※21 | | | | 標準2GB/最大8GB<br>（PC3-12800 DDR3 SDRAM DIMM CL11）※21 | | |
| | 拡張メモリスロット［空き］ | 4［3］※1 | | | | | | | | 2［1］※1 | | |
| 表示機能 | グラフィックスアクセラレータ 標準構成/RAID構成時 | Intel® HD Graphics 2500（CPUに内蔵） | | Intel® HD Graphics（CPUに内蔵） | | Intel® HD Graphics 2500（CPUに内蔵） | | Intel® HD Graphics（CPUに内蔵） | | Intel® HD Graphics 4400（CPUに内蔵） | Intel® HD Graphics（CPUに内蔵） | |
| | グラフィックスアクセラレータ カスタムメイド機能時 | AMD Radeon™ HD 7570※22※32 | | | | AMD Radeon™ HD 7570※22※32 | | | | — | — | |
| | ビデオメモリ | 最大1792MB（メインメモリと共有）※41※45<br>（グラフィックスカード選択時）1GB（専用ビデオメモリ）※41※45 | | | | 最大1792MB（メインメモリと共有）※41※45<br>（グラフィックスカード選択時）1GB（専用ビデオメモリ）※41※45 | | | | 最大1792MB（メインメモリと共有）※41※45 | | |
| | 解像度※2※47/発色数 | （標準構成時）<br>DVI-D 最大1920×1200ドット、アナログRGB 最大1920×1200ドット/1677万色<br>（グラフィックスカード選択時）<br>DVI-D 最大2560×1440ドット、DisplayPort 最大2560×1440ドット、<br>アナログRGB 最大1920×1200ドット/ 1677万色 | | | | （標準構成時）<br>DVI-D 最大1920×1200ドット、アナログRGB 最大1920×1200ドット/1677万色<br>（グラフィックスカード選択時）<br>DVI-D 最大2560×1440ドット、DisplayPort 最大2560×1440ドット、<br>アナログRGB 最大1920×1200ドット/ 1677万色 | | | | DVI-D 最大1920×1200ドット、<br>アナログRGB 最大1920×1200ドット※43/1677万色 | | |
| | 標準搭載LCD（解像度、発色数） | — | | | | — | | | | — | | |
| HDD/フラッシュメモリディスク※4 | | （標準構成時）250GB/500GB（7200rpm、Serial ATA/600）、<br>（RAID構成時）250GB（7200rpm、Serial ATA/300）×2※18 | | | | 250GB/500GB（7200rpm、Serial ATA/600） | | | | 320GB（5400rpm、Serial ATA/600）/<br>500GB（7200rpm、Serial ATA/600） | | |
| 光学ドライブ（SATA）（P29の別表参照） | | （標準構成時）なし/DVD-ROM（厚型/薄型）、<br>スーパーマルチ（厚型/薄型）<br>（RAID構成時）なし/DVD-ROM（薄型）、スーパーマルチ（薄型） | | | | （標準構成時）なし/<br>DVD-ROM（厚型/薄型）、スーパーマルチ（厚型/薄型） | | | | （標準構成時）なし/<br>DVD-ROM（厚型）、スーパーマルチ（厚型） | | |
| オーディオ機能 | | チップセット内蔵＋High Definition Audioコーデック（最大192kHz/24ビット※23）ステレオPCM同時録音再生機能、MIDI再生機能［OS標準］ | | | | | | | | | | |
| スピーカー | | なし | | | | | | | | | | |
| 通信 | LAN※5 | 1000BASE-T/100BASE-TX/10BASE-T準拠、Wakeup on LAN対応※30 | | | | | | | | | | |
| | 無線LAN※24 | なし | | | | | | | | | | |
| インテル® vPro™テクノロジー/AMT | | — | | | | | | | | — | | |
| セキュリティチップ | | なし/TCG Ver1.2準拠 | | | | なし/TCG Ver1.2準拠 | | | | なし | | |
| インターフェース | ディスプレイ | （標準構成時）<br>DVI-D※29（シングルリンク、24ピン、HDCP対応※31）×1、<br>アナログRGB ×1※31<br>（グラフィックスカード選択時）<br>DVI-D※29（デュアルリンク、24ピン、HDCP対応※31）×1、<br>アナログRGB ×1※31、<br>DisplayPort（音声出力対応、HDCP対応※31）×1 | | | | （標準構成時）<br>DVI-D※29（シングルリンク、24ピン、HDCP対応※31）×1、<br>アナログRGB ×1※31<br>（グラフィックスカード選択時）<br>DVI-D※29（デュアルリンク、24ピン、HDCP対応※31）×1、<br>アナログRGB ×1※31、<br>DisplayPort（音声出力対応、HDCP対応※31）×1 | | | | DVI-D※29（シングルリンク、24ピン、HDCP対応※31）×1、<br>アナログRGB ×1※31 | | |
| | シリアル※6 | RS-232C D-SUB9ピン×1（16550A互換） | | | | | | | | なし | | |
| | パラレル※7 | セントロニクス準拠 ECP/EPP対応 D-SUB25ピン×1 | | | | | | | | なし | | |
| | キーボード/マウス | PS/2準拠 ミニ-DIN6ピン×2（キーボード用×1、マウス用×1） | | | | | | | | | | |
| | USB※8 | USB2.0準拠 4ピン×4（フロント×2、リア×2）、USB3.0準拠 9ピン×4（リア×4）※40 | | | | | | | | USB 2.0準拠 4ピン×4（リア×4）、USB 3.0準拠 9ピン×2（フロント×2） | | |
| | LAN | RJ45×1 | | | | | | | | | | |
| | オーディオ | マイク端子（フロント×1、リア×1）、ヘッドホン端子（フロント）、ラインイン端子、ラインアウト端子（リア） | | | | | | | | | | |
| 拡張スロット［空き］※9 PCIスロットサイズ/長さ×幅 | | （標準構成時）PCI×2［2］/176mm×107mm<br>（グラフィックスカード選択時）PCI Express x16 ×1［0］※33、<br>PCI×1［1］/176mm×107mm<br>（RAID構成時）PCI×1［1］/176mm×107mm | | | | （標準構成時）PCI×2［2］/176mm×107mm<br>（グラフィックスカード選択時）PCI Express x16 ×1［0］※33、<br>PCI×1［1］/176mm×107mm | | | | なし | | |
| ベイ※9 | 5"ベイ［空き］※10 | 1［1］/（カスタムメイドで光学ドライブ選択時）1［0］ | | | | | | | | 1［1］/（カスタムメイドで光学ドライブ選択時）1［0］ | | |
| | HDD/フラッシュディスクベイ［空き］ | （標準構成時）1［0］、（RAID構成時）2［0］ | | | | 1［0］ | | | | 1［0］ | | |
| キーボード※11 | | （標準構成時）日本語キーボード（109Aキー）添付/抗菌縦置キーボード<br>（ヘルスケア構成時）抗菌縦置キーボード添付 | | | | 日本語キーボード（109Aキー）添付/抗菌縦置キーボード | | | | 日本語キーボード（109Aキー）添付 | | |
| マウス | | （標準構成時）PS/2スクロールマウス標準添付※34/ PS/2光学式マウス/<br>USB光学式マウス/ USBレーザーマウス/PS/2抗菌マウス（光学式）<br>（ヘルスケア構成時）PS/2抗菌マウス（光学式） | | | | PS/2スクロールマウス標準添付※34/<br>PS/2光学式マウス/USB光学式マウス/<br>USBレーザーマウス/PS/2抗菌マウス（光学式） | | | | PS/2スクロールマウス標準添付※34/<br>PS/2光学式マウス、<br>USB光学式マウス、USBレーザーマウス | | |
| 電源 | 電源/周波数 | AC100V±10%（ACアウトレット付）※35、50/60Hz+2%-4%※36 | | | | | | | | | | |
| | 入力コンセント | 平行2Pアース付（2P変換プラグ添付） | | | | | | | | | | |
| 消費電力※12 | Windows 8（64bit） | 約26W | 約26W | 約27W | 約26W | 約21W | 約20W | 約20W | 約20W | 約22W | 約22W | 約22W |
| | Windows 7（32bit） | 約27W | 約26W | 約26W | 約26W | 約21W | 約20W | 約20W | 約20W | 約21W | 約21W | 約21W |
| | Windows 7（64bit） | 約28W | 約27W | 約26W | 約27W | 約22W | 約21W | 約20W | 約20W | 約21W | 約21W | 約21W |
| 最大構成での消費電力※13 | Windows 8（64bit） | 約129W | | | | 約111W | | | | 約84W | | |
| | Windows 7（32bit） | 約139W | | | | 約113W | | | | 約85W | | |
| | Windows 7（64bit） | 約140W | | | | 約113W | | | | 約84W | | |
| 定格電流/最大消費電力※14（本体のみ） | | 7A/約554W（約329W） | | | | 6.2A/約506W（約281W） | | | | 7.0A/約580W（約355W） | | |
| 電波障害対策 | | VCCI Class B | | | | VCCI Class B | | | | VCCI Class B | | |
| 省エネ法に基づくエネルギー消費効率（2011年度基準）※17 | | U区分0.12（AAA） | U区分0.20（AAA） | U区分0.24（AAA） | U区分0.26（AAA） | U区分0.094（AAA） | U区分0.16（AAA） | U区分0.18（AAA） | U区分0.21（AAA） | W区分0.080（AAA） | W区分0.092（AAA） | W区分0.10（AAA） |
| 外形寸法（W×D×H）※39 | | 89×338×332mm（縦置時）、179×338×344mm（縦置用フット装着時）、横置可※38※39 | | | | | | | | | | |
| 質量※9 | | 約6.4kg | | | | | | | | 約5.7kg | | |
| 温湿度条件 | | 温度10～35℃/湿度20～80%RH（動作時）、温度－10～60℃/湿度20～80%RH（非動作時）（ただし、動作時、非動作時とも結露しないこと） | | | | | | | | | | |
| サポートOS※20 | | Windows 8 Enterprise 正規版※15※16<br>Windows 8 Pro※15※16 | | | | Windows 7 Enterprise SP1※15※16<br>Windows 7 Professional SP1※15※16<br>Windows XP Professional（SP3）正規版※15 | | | | Windows 8.1 Enterprise 正規版※16<br>Windows 8.1 Pro※16<br>Windows 8 Enterprise※16 | Windows 8 Pro※16<br>Windows 7 Enterprise SP1※15※16<br>Windows 7 Professional SP1※15※16 | |

※いくつかの機能はWindows ストアにてWindows 8.1にアップデートする必要があります。インターネット接続にあたり、費用が発生する可能性があります。

Built for business　Windows 8 Pro

| | | | | | | |
|---|---|---|---|---|---|---|
| | | | | | | |
| | | | | | | |
| | | | | | | |

## 仕様

# 本体仕様一覧表

赤字で記した箇所はカスタムメイドで変更が可能です。ただし、構成によってはカスタムメイドができない場合があります。
カスタムメイドメニューについては、15〜22ページ、バリューシリーズについては8ページをご参照ください。

| | | | バリューシリーズ | |
|---|---|---|---|---|
| | | | ESPRIMO D551/GX | |
| プリインストールOS | | | Windows 8 Pro※16 | |
| その他適用可能搭載OS | | | Windows 7 Professional SP1（Windows 8 Pro からのダウングレード）※15 | |
| CPU | | | インテル® Core™ i3-3240プロセッサー | インテル® Celeron® プロセッサー G1610 |
| | クロック周波数 | | 3.40GHz | 2.60GHz |
| | インテル® ターボ・ブースト・テクノロジー対応最大周波数 | | — | — |
| | コア数/スレッド数 | | 2/4 | 2/2 |
| | ハイパー・スレッディング・テクノロジ | | ○ | — |
| | キャッシュメモリ（CPU内蔵） | 2次/3次 | 256KB×2/3MB | 256KB×2/2MB |
| チップセット | | | インテル® H61 Express | |
| システムバス/メモリバス | | | 5GT/s（DMI）/1600MHz | 5GT/s（DMI）/1333MHz |
| メインメモリ | 標準/最大 | 32bit OS | 標準2GB/最大4GB（PC3-12800 DDR3 SDRAM DIMM CL11）※21 | |
| | | 64bit OS | 標準2GB/最大8GB（PC3-12800 DDR3 SDRAM DIMM CL11）※21 | |
| | 拡張メモリスロット［空き］ | | 2［1］※1 | |
| 表示機能 | グラフィックスアクセラレータ | | Intel® HD Graphics 2500（CPUに内蔵） | Intel® HD Graphics（CPUに内蔵） |
| | ビデオメモリ | | 最大1792MB（メインメモリと共有）※41※45 | |
| | 解像度※2※47/発色数 | | DVI-D 最大1920×1200ドット、アナログRGB 最大1920×1200ドット/1677万色 | |
| | 標準搭載LCD（解像度、発色数） | | — | |
| フロッピィディスクドライブ | | | なし | |
| ハードディスクドライブ※4 | | | 250GB（7200rmp、SerialATA/300） | |
| 光学ドライブ（SATA）（下記参照） | | | DVD-ROM（厚型）、スーパーマルチ（厚型） | |
| オーディオ機能 | | | チップセット内蔵＋High Definition Audioコーデック（最大192kHz/24ビット※23）<br>ステレオPCM同時録音再生機能、MIDI再生機能［OS標準］ | |
| スピーカー | | | なし | |
| 通信 | LAN※5 | | 1000BASE-T/100BASE-TX/10BASE-T準拠、Wakeup on LAN対応※30 | |
| | 無線LAN※24 | | なし | |
| セキュリティチップ | | | なし | |
| インターフェース | ディスプレイ | | DVI-D※29（シングルリンク、24ピン、HDCP対応※31）×1、アナログRGB×1 | |
| | シリアルポート※6 | | なし | |
| | パラレルポート※7 | | なし | |
| | キーボード/マウス | | PS/2準拠 ミニDIN6ピン×2（キーボード用×1、マウス用×1） | |
| | USB※8 | | USB 2.0準拠 4ピン×6（フロント×2、リア×4） | |
| | LAN | | RJ45×1 | |
| | オーディオ | | マイク端子（フロント×1、リア×1）、ヘッドホン端子（フロント）、ラインイン端子、ラインアウト端子（リア） | |
| 拡張スロット［空き］※9/PCIスロットサイズ/長さ×幅 | | | なし | |
| ベイ※9 | 5"ベイ［空き］ | | 1［0］ | |
| | 内蔵3.5"ベイ［空き］ | | 1［0］ | |
| キーボード | | | 日本語キーボード（109Aキー）添付 | |
| マウス | | | PS/2光学マウス標準添付 | |
| 電源 | 電源/周波数 | | AC100V±10%（ACアウトレット付）※35、50/60Hz+2%-4%※36 | |
| | 入力コンセント | | 平行2Pアース付（2P変換プラグ付） | |
| 消費電力※12 | Windows 8（64bit） | | 約27W | 約27W |
| | Windows 7（32bit） | | 約26W | 約26W |
| 最大構成での消費電力※13 | Windows 8（64bit） | | 約69W | |
| | Windows 7（32bit） | | 約71W | |
| 定格電流/最大消費電力※14（本体のみ） | | | 7A/約554W（約329W） | |
| 電波障害対策 | | | VCCI Class B | |
| 省エネ法に基づくエネルギー消費効率2011年度基準※17 | | | W区分0.18（AA） | W区分0.23（AA） |
| 外形寸法（W×D×H）※39 | | | 89×338×332mm（縦置時）、179×338×344mm（縦置用フット装着時）、横置可※38 | |
| 質量※9 | | | 約6.8kg | |
| 温湿度条件 | | | 温度10〜35℃/湿度20〜80%RH（動作時）、温度−10〜60℃/<br>湿度20〜80%RH（非動作時）（ただし、動作時、非動作時とも結露しないこと） | |
| サポートOS※20 | | | Windows 8 Pro※15※16<br>Windows 7 Enterprise SP1※15※16<br>Windows 7 Professional SP1※15※16<br>Windows XP Professional（SP3）※15 | |

## ▶光学ドライブ仕様一覧

| 品名 | | 薄型 | 厚型 |
|---|---|---|---|
| DVD-ROMドライブ | 読出速度 | CD-ROM：読出最大24倍速、CD-R：読出最大24倍速、CD-RW：読出最大24倍速、DVD-ROM：読出最大8倍速、DVD-RAM：読出最大5倍速、DVD-R：読出最大8倍速、DVD-R DL：読出最大4倍速、DVD-RW：読出最大8倍速、DVD+R：読出最大8倍速、DVD+R DL：読出最大4倍速、DVD+RW：読出最大8倍速 | CD-ROM：読出最大40倍速、CD-R：読出最大40倍速、CD-RW：読出最大40倍速、DVD-ROM：読出最大16倍速、DVD-RAM：読出最大5倍速、DVD-R：読出最大8倍速、DVD-R DL：読出最大8倍速、DVD-RW：読出最大8倍速、DVD+R：読出最大8倍速、DVD+R DL：読出最大8倍速、DVD+RW：読出最大8倍速 |
| | 書込速度 | — | — |
| スーパーマルチドライブ | 読出速度 | CD-ROM：読出最大24倍速、CD-R：読出最大24倍速、CD-RW：読出最大24倍速、DVD-ROM：読出最大8倍速、DVD-RAM：読出最大5倍速、DVD-R：読出最大8倍速、DVD-R DL：読出最大6倍速、DVD-RW：読出最大8倍速、DVD+R：読出最大8倍速、DVD+R DL：読出最大6倍速、DVD+RW：読出最大8倍速 | CD-ROM：読出最大40倍速、CD-R：読出最大40倍速、CD-RW：読出最大40倍速、DVD-ROM：読出最大16倍速、DVD-RAM：読出最大5倍速、DVD-R：読出最大10倍速、DVD-R DL：読出最大8倍速、DVD-RW：読出最大8倍速、DVD+R：読出最大10倍速、DVD+R DL：読出最大8倍速、DVD+RW：読出最大8倍速、DVD-RAM2：読出最大5倍速 |
| | 書込速度 | CD-R：書込最大24倍速、CD-RW：書換最大10倍速、DVD-RAM＊1：書換最大5倍速、DVD-R：書込最大8倍速、DVD-R DL：書込最大4倍速、DVD-RW：書換最大6倍速、DVD+R：書込最大8倍速、DVD+R DL：書込最大4倍速、DVD+RW：書換最大8倍速　バッファアンダーランエラー防止機能 | CD-R：書込最大40倍速、CD-RW：書換最大10倍速、DVD-RAM＊1：書換最大5倍速、DVD-R：書込最大16倍速、DVD-R DL：書込最大8倍速、DVD-RW：書換最大6倍速、DVD+R：書込最大16倍速、DVD+R DL：書込最大8倍速、DVD+RW：書換最大8倍速　バッファアンダーランエラー防止機能 |
| Blu-rayドライブ | 読出速度 | CD-ROM：読出最大24倍速、CD-R：読出最大24倍速、CD-RW：読出最大24倍速、DVD-ROM：読出最大8倍速、DVD-RAM：読出最大5倍速、DVD-R：読出最大8倍速、DVD-R DL（2層）：読出最大8倍速、DVD-RW：読出最大8倍速、DVD+R：読出最大8倍速、DVD+R DL（2層）：読出最大8倍速、DVD+RW：読出最大8倍速、BD-ROM：読出最大6倍速、BD-R：読出最大6倍速、BD-R DL（2層）：読出最大6倍速、BD-R XL（3層）：読出最大4倍速、BD-RE：読出最大5倍速、BD-RE DL（2層）：読出最大5倍速、BD-RE XL（3層）：読出最大2倍速 | — |
| | 書込速度 | CD-R：書込最大24倍速、CD-RW：書込最大10倍速、DVD-RAM：書込最大5倍速、DVD-R：書込最大8倍速、DVD-R DL（2層）：書込最大6倍速、DVD-RW：書込最大6倍速、DVD+R：書込最大8倍速、DVD+R DL（2層）：書込最大6倍速、DVD+RW：書込最大8倍速、BD-R：書込最大6倍速、BD-R DL（2層）：書込最大6倍速、BD-R XL（3層）：書込最大4倍速、BD-RE：書込最大2倍速、BD-RE DL（2層）：書込最大2倍速、BD-RE XL（3層）：書込最大2倍速 | — |

※接続可能なドライブについては15〜22ページの「カスタムメイド型名・価格一覧表」をご覧ください。
※DVDソフトによっては再生できない場合があります。また、ディスクによってはご利用になれない場合もあります。読み出し、書き込み速度はメディアや動作環境によって異なる場合があります。DVD-RAMはカートリッジから取り出した状態あるいはカートリッジなしでご使用ください。
※書き込み/書き換え速度は、ドライブの性能値です。書き込み/書き換え速度に対応したメディアが必要になりますが、対応メディアは販売されていない場合があります。
※Ultra Speed CD-RWディスクはご使用になれません。
DVD-R DLは、DVD-R for DL Ver.3.0に準拠したディスクの書き込みに対応しています。ただし、追記には未対応です。追記モードで記録されたDVD-RDLの読み出しは保証しません。
＊1：Windows 8、Windows 8.1、Windows 7はFAT32、UDF2. 5までの形式でのフォーマットと読み書きができます。Windows® XPではFAT32形式でのフォーマットと読み書きができます。またUDF1.5、UDF2.0は読み出しのみ可能です。

※1: 搭載メモリの構成によっては、出荷時に空きスロット数が変わる場合があります。
※2: 本解像度をサポートしたディスプレイでのみお使いになれます。お使いのディスプレイによっては正しく表示されない場合があります。
※3: Blu-rayドライブを搭載する場合、メモリを2枚搭載してください。
※4: 本ハードディスクは複数のパーティションに分割されて出荷されています。お客様が使用可能なHDD領域は、24ページ「ハードディスクの空き容量について」をご確認ください。なお、各パーティションのファイルシステムはいずれも、NTFSとなります。
※5: 1000Mbpsは1000BASE-Tの理論上の最高速度であり、実際の通信速度はお使いの機器やネットワーク環境により異なります。必ず1000BASE-Tに対応したHUBとケーブルをご使用ください。また、1000Mbpsの速度しかサポートしていないHUBでは、Wakeup on LAN機能はご使用になれません。
※6: すべてのシリアル対応機器の動作を保証するものではありません。
※7: すべてのパラレル対応機器の動作を保証するものではありません。
※8: すべてのUSB機器について動作保証するものではありません。
※9: 空きベイ、空きスロットの数、質量は選択されたオプションにより異なります。また空きベイに、内蔵CD/DVDなどのデバイスの追加はできません。内蔵デバイスをご要望の場合は、本体と同時手配となります。
※10: CD/DVDなしモデルを選択しても、ベイの使用はできません。
※11: キーボードなしモデル選択時は添付されません。また、「USBマウス（光学式/レーザー式）、PS/2マウス（光学式）、PS/2抗菌マウスへの変更」のカスタムメイドメニューを選択することはできません。
※12: 標準構成（カスタムメイドしていない構成）でOSを起動させた状態での本体のみの測定値です（ESPRIMO D551/GX除く）。ESPRIMO D551/GXは、各モデルの最小構成でOSを起動させた状態での本体のみの測定値です。
※13: 本パソコンで選択可能なカスタムメイドの最大構成で測定。USBポート及びカスタムメイドで使用しないPCIスロットは空きとする。測定プログラムは当社独自の高負荷試験テストプログラムを使用。
※14: ESPRIMO B532/Gを除くすべての機種においては、アウトレット：3A/300VAを含んだ値となります。
※15: 日本語32bit版 OS。
※16: 日本語64bit版 OS。
※17: エネルギー消費効率とは省エネ法で定める測定方法により測定した消費電力を省エネ法で定める複合理論性能（単位：ギガ演算）で除したものです。カッコ内の数値は省エネルギー基準達成率を示します。
達成率が100%を超えるものは、次のようにアルファベットで表記しています。
A：100%以上200%未満、AA：200%以上500%未満、AAA：500%以上
※18: ヘルスケアモデルは除く。
※19: 32bitOSが使用可能な領域は約3GBになります。
※20: 富士通は本製品で「サポートOS」を動作させるために必要なBIOSおよびドライバを提供しますが、すべての機能を保証するものではありません。
※21: メモリバスが1333MHzはPC3-10600で動作。
※22: カスタムメイドオプションでグラフィックスカードを選択した場合はインテル® AMTの一部の機能が使えなくなります。
※23: 再生時。録音時は最大96kHz/16ビットです。なお、使用できるサンプリングレートは、ソフトウェアによって異なります。
※24: ご利用に関する詳細は、28ページの＜無線LAN機能のご利用にあたって＞をご確認ください。
※25: OS上の設定により変更可能です。
※26: 外付けディスプレイの解像度/発色数です。
※27: グラフィックスアクセラレータの出力する最大発光色数は1677万色ですが、液晶ディスプレイではディザリング機能によって、擬似的に表現されます。
※28: DMIは、Direct Media Interfaceの略語です。
※29: アナログ出力に変換できません。
※30: Wakeup on LANの出荷時のBIOS設定は「使用しない」となっております。使用環境に制限があるため、ご使用の際には、マニュアルをご覧の上「使用する」に変更してください。
※31: 著作権保護された映像を再生する場合は、HDCP対応のデジタルディスプレイをお使いください。
※32: 本製品のグラフィックスアクセラレータはDirectX 11をサポートしています。Windows® XP OSでは、DirectX 9.0cをサポートしています。
※33: カスタムメイドメニューの「グラフィックスカード追加」選択時に使用する専用スロットとなります。
※34: 人の往来の多い場所や工場現場など、埃が多いと思われる環境では、光学式マウス、またはレーザー式マウスのご使用をお勧めします。
※35: 最大供給電流：3.0A/100V（300VA）。
※36: 入力波形は正弦波のみをサポート。
※37: アナログ接続時には、DVI-VGA変換アダプタ（CLE-ADP11A）手配必須。
※38: 横置時、本体の上に置けるディスプレイの質量は、13kg以下までとなります。
※39: 本体の前面は開放の上、設置の際は本体と周囲の壁の間に15cm以上の隙間をあけ通気孔を塞がないでください。なお、ラックなどに収納する場合前面にドアがないもの及び、背面が塞がれてないものをお使いください。B532/Gにつきましては富士通製品情報ページ（http://www.fmworld.net/biz/）で公開しております取扱説明（製品ガイド）をご覧ください。
※40: Windows® XP ProfessionalではUSB3.0は使用できません。USB2.0での動作となります。BIOSの設定変更が必要です。
※41: 最大メインメモリでプリインストールOSの時。本パソコンの動作状況によってビデオメモリ容量が最大容量まで変化します。最大容量はメインメモリの使用可能な領域によって決定するため、お使いの環境によって記載された値から増減する場合があります。ビデオメモリの容量を任意に変更することはできません。
※42: 本製品は、CPUの複合理論性能が一秒につき20万メガ演算以上のため対象外となります。
※43: アナログRGB出力の最大サポート解像度は1920×1200ドット、60Hz（CVT RB, Coordinated Video Timings Reduced Blanking）です。お使いのディスプレイがアナログRGB入力での1920×1200ドット表示をCVT RBで対応していれば選択できますが、CVT RBではなく、Standard Timingで対応している場合には選択できず、1920×1080、1680×1050などの解像度が選択可能な解像度になります。
※44: メインメモリを8GBより増設する予定がある場合は、カスタムメイドオプションで160GBハードディスクを選択してください。
※45: ビデオメモリ容量の詳細は9ページ「ESPRIMOシリーズビデオメモリ容量」をご覧ください。
※46: 本製品のグラフィックスアクセラレータはDirectX 11.1をサポートしています。Windows 7 OSでは、DirectX 11をサポートしています。
※47: 表示可能な解像度はご使用になるディスプレイの仕様により異なります。ディスプレイの仕様をご確認ください。
最大解像度はグラフィックアクセラレータまたはディスプレイがサポートする最大解像度のいずれかの低い値となります。OSの仕様によりWindows 7 Professionalは800×600以上、Windows 8 Pro/Windows 8.1 Proは1024×768以上から表示可能です。
※48: カスタムメイドでモニタマウントキット（DVD-ROM）/モニタマウントキット（スーパーマルチ）選択時、約6W増加します。
※ いくつかの機能はWindows ストアにてWindows 8.1にアップデートする必要があります。インターネット接続にあたり、費用が発生する可能性があります。

Built for business　Windows 8 Pro

FUJITSU Managed Infrastructure Service SupportDesk

# システム運用に合わせて選べる、サポートメニュー。

※法人向けESPRIMO（ロングライフシリーズを除く）のメニューです。

標準保証（1年間引取修理＋パーツ保証）をカスタムメイドで3年間のパーツ保証や3～5年間の訪問修理に拡張できるサポートメニューをご用意。
さらにソフトウェアサポートやサービス時間帯の拡張など、お客様のシステム運用形態に応じてメニューをご選択いただけます。

### ▶ESPRIMO向け型名/希望小売価格（税別）

| | |
|---|---|
| 保証書 | 標準添付 |
| 保証拡張*1*2 | 2,800円 |

| SupportDeskパック Lite | | サービス期間 | | |
|---|---|---|---|---|
| | | 3年間 | 4年間 | 5年間 |
| カスタムメイド*1*2 | 翌営業日以降訪問修理 | 13,000円 | 20,000円 | 30,000円 |
| | 当日訪問修理 | 22,000円 | 34,000円 | 49,000円 |
| | 引取修理 | 11,000円 | 18,000円 | 28,000円 |
| 別売オプション | 翌営業日以降訪問修理 | SV7MC1136 | SV7MC1146 | SV7MC1156 |
| | | 13,000円 | 20,000円 | 30,000円 |
| | 当日訪問修理 | SV7MB1136 | SV7MB1146 | SV7MB1156 |
| | | 22,000円 | 34,000円 | 49,000円 |
| | 引取修理 | SV7MD1036 | SV7MD1046 | SV7MD1056 |
| | | 11,000円 | 18,000円 | 28,000円 |

【サービス内容】

| | | |
|---|---|---|
| 保証書 | | 1年間パーツ保証+1年間引取修理<br>保証内容に関する詳細は富士通インターネット情報ページでご確認をお願いします。<br>http://www.fmworld.net/biz/fmv/support/guarantee/ |
| 保証拡張*1 | | 3年間パーツ保証+1年目翌営業日以降訪問修理 |
| SupportDeskパック Lite | 翌営業日以降訪問修理 | ハードウェアトラブル時の翌営業日以降訪問修理 |
| | 当日訪問修理 | ハードウェアトラブル時の当日訪問修理 |
| | 引取修理 | ハードウェアトラブル時の引取修理、セルフメンテナンス部品の送付 |

■保守サービスプラス付SupportDesk パック Lite
SupportDesk パック Liteのサービス内容に加え、パソコンのリカバリー作業や故障ハードディスクの引き渡し、故障ハードディスクのデータ消去といったオプションサービスを実施する商品をご用意しています。
詳細は富士通製品情報ページ（http://jp.fujitsu.com/solutions/support/sdk/sd-pack/pc/）をご覧ください。

■SupportDesk Standard（月額払い）
ESPRIMO本体、純正内蔵オプション、周辺機器などシステムを構成する富士通製品全般を対象に、富士通サポートセンター（OSC*3）の専門技術者が、ハードウェア/ソフトウェアを一括で24時間365日サポートします。万一のハードウェアトラブル時には、全国拠点からサービスエンジニアを派遣し、迅速な訪問修理を実施。さらに、お客様専用ホームページによる運用支援情報の提供を行います。充実したサービス内容で、システムの安定稼働を強力にバックアップします。※価格は別途お見積りとなりますので、販売パートナーまたは当社担当営業までお問い合わせください。

※保証拡張およびSupportDeskサービスは法人のお客様向けのサービスです。個人のお客様はご利用になれません。※本サービスは国内のご利用に限ります。※富士通製ハードウェアの保守サポート期間は機器の購入後5年間です。※VL液晶ディスプレイは、3年間保証（引取修理）に対応しています。※ 修理交換したハードディスクにはOSがプレインストールされていません。※修理作業時に可搬媒体（USBメモリ等）を使用する場合があります。
*1：バリューシリーズは除きます。 *2：保証拡張、SupportDeskパック Lite カスタムメイドの詳細は、カスタムメイド型名・価格仕様一覧表をご覧ください。 *3：One-stop Solution Center（SupportDesk Standardご契約のお客様専用の総合サポートセンター）

## 保証拡張、SupportDeskパック Lite（翌営業日以降訪問修理）をお選びのお客様へ

**対象機器** ESPRIMO本体（カスタムメイドで本体出荷時に組み込まれている純正拡張機器を含みます。純正ディスプレイ（1台））。※すべての機種においてバッテリー等の消耗品は除きます。

**ご注意**
- 保証拡張はご購入時にカスタムメイドで選択していただく必要があります。本体購入後に追加で選択することはできません。
- SupportDeskパック Lite（翌営業日以降訪問修理）はパソコン本体と同時にご購入ください。
- サービスを開始するには、専用のWebサイトによるご登録、もしくは所定の書類のご提出が必要です。 ※カスタムメイドをお選びの場合登録は不要です。
- 修理受付窓口は富士通ハードウェア修理相談センターです。お問い合わせの際はパソコン本体の型名・製造番号が必要です。

| 富士通ハードウェア修理相談センター | 電話番号：製品添付の保証書に記載　修理受付時間：月曜日～金曜日9：00～17：00（祝日、12/30～1/3は除きます。） |
|---|---|

- 訪問修理は修理受付日の翌営業日以降の対応となりますが、受付時間・交通事情・天候・対象製品の設置場所などによっては翌々営業日以降の対応となる場合があります。
- パーツ保証は訪問/引取修理における部品交換の場合のみが対象です。保証書規定の部品を除く、パーツのみの送付は行いません。また、保証拡張を選択した場合の2年目以降の訪問料、作業費等は有料となります。

## SupportDeskパック Lite（当日訪問修理）をお選びのお客様へ

**対象機器** ESPRIMO本体、純正内蔵オプション（メモリ、カード等本体最大搭載可能数まで*1）、純正ディスプレイ（1台）。※すべての機種においてバッテリー等の消耗品は除きます。*1：DP-DVI変換ケーブルを含みます。

**ご注意**
- SupportDeskパック Lite（当日訪問修理）/（当日訪問修理 保守交換ディスク引渡付）/（当日訪問修理 保守交換ディスクデータ消去付）はパソコン本体と同時にご購入ください。
- サービスを開始するには、専用のWebサイトによるご登録、もしくは所定の書類のご提出が必要です。※カスタムメイドをお選びの場合登録は不要です。
- 修理受付窓口は富士通ハードウェア修理相談センターです。お問い合わせの際パソコン本体の型名・製造番号が必要です。
- 修理受付日の当日対応となりますが、受付時間・交通事情・天候・対象製品の設置地域などによっては翌営業日以降の対応となる場合があります。
- キーボード/マウス/ACアダプターの故障時は、お客様のご要望により交換対象品をお届けし、お客様自身で交換修理をすることが可能です。ただし、富士通がお客様自身で部品交換及び調整が可能と判断した場合に限ります。

## SupportDeskパック Lite（引取修理）をお選びのお客様へ

**対象機器** ESPRIMO本体、純正内蔵オプション（メモリ、カード等本体最大搭載可能数まで*1）、純正ディスプレイ（1台）。※すべての機種においてバッテリー等の消耗品は除きます。*1：DP-DVI変換ケーブルを含みます。

**ご注意**
- SupportDeskパック Lite（引取修理）はパソコン本体と同時にご購入ください。
- サービスを開始するには、専用のWebサイトによるご登録、もしくは所定の書類のご提出が必要です。※カスタムメイドをお選びの場合登録は不要です。
- 修理受付窓口は富士通ハードウェア修理相談センターです。お問い合わせの際パソコン本体の型名・製造番号が必要です。
- 障害装置は修理受付日の翌営業日に当社指定の宅配業者が引取り、当社指定工場で修理を行います。対象機器の引取から修理・お届けまで4～6営業日程度かかります。
  ※23インチ以上の企業向けディスプレイ（液晶一体型含む）などの一部機種および交通事情、天候、対象製品の設置地域等の条件により、翌営業日以降の引取となる場合があります。
- キーボード/マウス/ACアダプターの故障時は、お客様のご要望により交換対象品をお届けし、お客様自身で交換修理をすることが可能です。ただし、富士通がお客様自身で部品交換および調整が可能と判断した場合に限ります。
- 障害装置の引取りに際し、個人情報や機密情報などのお客様固有の情報は、お客様によって事前に消去していただくことが前提となります。

## SupportDesk Standardをお選びのお客様へ

**対象機器** ESPRIMO本体、純正内蔵オプション、周辺機器などシステムを構成する富士通製品全般。※すべての機種においてバッテリー等の消耗品は除きます。

**ご注意**
- ハードウェア当日訪問修理：修理受付当日に*1、お客様担当のサービスエンジニアがお客様先に訪問し、修理作業を行います。交換部品代はサービス料金に含まれます。
- ソフトウェアサポート：Windows OS（Windows® Internet Explorer® を含む）および Microsoft® Office製品 に関するお問い合わせを専門技術者が対応します*2。サポート有無の選択が可能です。
- 定期点検：お客様のご要望に応じて設定された保守サイクルで定期点検を行います。*3*4*5
- お客様専用ホームページ：お客様専用ホームページ「SupportDesk-Web」を開設し、サービスのご利用履歴や重要障害などの情報をご提供します。
- サービス受付窓口：富士通サポートセンター（OSC*6）での受付となります。お問い合わせの際は当社が発行するサービス管理者IDが必要です。
- サービス時間帯：月曜日～金曜日 8:30～19:00*7を基本として、最大24時間365日のサポート時間帯を選択可能です。
- サービス期間：パソコン本体ご購入より最長5年間です。

*1：訪問修理は修理受付の当日対応となりますが、受付時間・交通事情・天候・対象製品の設置地域などによっては翌営業日以降の対応となる場合があります。 *2：本サービスはお客様のシステム管理者向けサービスです。個々のシステムご利用者様からのお問い合わせはサービスの対象外となりますので、別途Support Deskシステムマネジメント（有償）をご利用ください。 *3：標準では定期点検はついていません。お客様のご要望に応じ点検回数を追加することが可能です。 *4：点検作業はSupportDesk Standardの契約時間帯に応じて実施します。 *5：消耗品の点検・交換などは対象外です。*6：One-stop Solution Center（SupportDesk Standardご契約のお客様専用サポートセンター） *7：祝日および12月30日～1月3日を除きます。

SupportDeskに関する詳細は富士通インターネット情報ページ「製品サポート」をご確認ください。 ▶ http://jp.fujitsu.com/solutions/support/sdk/

Built for business Windows 8 Pro

## カスタムメイドプラスサービス［大量に導入される際に便利な有償カスタマイズサービスです。］

- 届いたパソコンがすぐにご利用できるように、あらかじめ、ソフトウェアのインストールや個別設定などを施して出荷します。
- オプションI/Oの組み込みやOSのアップグレード等、多彩なメニューを準備しています。
- お客様の作業を削減し、管理工数が削減されます。
- 量産工場から直接お届けしますので、短納期でパソコンの導入が行えます。
- 量産工場でのセキュアな環境で実施しますので情報セキュリティの面でも安心です。

| サービス名 | サービス概要 | 型名／希望小売価格 | | | | |
|---|---|---|---|---|---|---|
| | | 50～99台 | 100～299台 | 300～499台 | 500～999台 | 1000台以上 |
| (1)マスタインストール* | お客様専用のマスタをインストールします。 | FMVDCPM01<br>4,800円/台 | FMVDCPM02<br>4,300円/台 | FMVDCPM03<br>3,800円/台 | FMVDCPM04<br>3,300円/台 | FMVDCPM05<br>2,800円/台 |
| (2)BIOS設定* | 展開対象のパソコン1台毎に、BIOSの設定を変更します。（管理者パスワード等） | FMVDCPK01<br>1,600円/台 | FMVDCPK02<br>1,400円/台 | FMVDCPK03<br>1,200円/台 | FMVDCPK04<br>1,000円/台 | FMVDCPK05<br>800円/台 |
| (3)個別設定* | 展開対象のパソコン1台毎に、ご指定の設定を行います。（IPアドレス、メールの設定等） | FMVDCPS01<br>3,000円/台 | FMVDCPS02<br>2,400円/台 | FMVDCPS03<br>2,200円/台 | FMVDCPS04<br>2,000円/台 | FMVDCPS05<br>1,800円/台 |
| (4)I/O組み込み* | PCカード、マルチベイ、拡張スロット等へ、I/O機器を組み込みます。 | FMVDCPP01<br>2,400円/台 | FMVDCPP02<br>2,200円/台 | FMVDCPP03<br>2,000円/台 | FMVDCPP04<br>1,800円/台 | FMVDCPP05<br>1,600円/台 |
| (5)ソフトインストール* | 展開対象のパソコン1台毎に、ソフトウェアの追加インストールを行ないます。 | FMVDCPA01<br>4,500円/台 | FMVDCPA02<br>3,300円/台 | FMVDCPA03<br>3,000円/台 | FMVDCPA04<br>2,700円/台 | FMVDCPA05<br>2,400円/台 |
| (6)HDD区画変更* | 展開対象のパソコン1台毎に、HDDの区画変更を行ないます。 | FMVDCPH01<br>4,000円/台 | FMVDCPH02<br>3,000円/台 | FMVDCPH03<br>2,500円/台 | FMVDCPH04<br>2,000円/台 | FMVDCPH05<br>1,500円/台 |
| (7)BIOSブートロゴ設定* | BIOS起動時のFujitsuロゴをお客様指定の表示に変更します。 | FMVDCPE11<br>1,400円/台 | FMVDCPE12<br>1,200円/台 | FMVDCPE13<br>1,000円/台 | FMVDCPE14<br>800円/台 | FMVDCPE15<br>600円/台 |
| (8)ロゴ印刷* | 筐体にお客様指定のロゴや文字等を印刷します。 | FMVDCPQ01<br>4,500円/台 | FMVDCPQ02<br>3,800円/台 | FMVDCPQ03<br>3,400円/台 | FMVDCPQ04<br>3,000円/台 | FMVDCPQ05<br>2,600円/台 |
| | | 1種類 | 2～5種類 | 6～10種類 | 11種類以上 | |
| (9)マスタ開発 | お客様ご指定の設定やアプリケーションをインストールした専用マスタを作成します。 | FMVDCPD01<br>120,000円 | FMVDCPD02<br>280,000円 | FMVDCPD03<br>480,000円 | FMVDCPD04<br>640,000円 | |

＊今後の商談も含めて50台以上見込める場合とさせていただきます。（一括オーダー／納品である必要はありません）

| | | マスタ1セット追加 | 1～9セット追加 | 10～19セット追加 | 20～99セット追加 | 100セット以上 |
|---|---|---|---|---|---|---|
| (10)バックアップディスク作成 | お客様が指定されるパソコンのバックアップ媒体を作成します。 | FMVDCPB21<br>18,000円/セット | －<br>－ | －<br>－ | －<br>－ | －<br>－ |
| (11)バックアップディスク複写 | バックアップ媒体の複写を行います。 | －<br>－ | FMVDCPC22<br>7,000円/セット | FMVDCPC23<br>6,000円/セット | FMVDCPC24<br>5,000円/セット | FMVDCPC25<br>4,000円/セット |
| | | 50台以上 | | | | |
| (12)ラベル作成 | 資産管理ラベル等、ご指定のラベルを作成します。 | FMVDCPL00<br>500円/台 | | | | |
| (13)ラベル貼付 | 資産管理ラベル等、ご指定のラベルを貼付します。 | FMVDCPR00<br>500円/台 | | | | |
| (14)添付品カスタマイズ | お客様ご指定の添付品を追加または削除します。 | FMVDCPT00<br>1,000円/台 | | | | |
| (15)情報リスト作成 | MACアドレス等の装置個別情報のリストを作成します。 | FMVDCPJ00<br>500円/台 | | | | |

［カスタムメイドプラスサービス 詳細内容はこちらから ▶http://www.fmworld.net/biz/fmv/support/spsv-biz/customplus/］

※上記メニューを超え、お客様のご要望に応じたきめ細やかな工場キッティングサービスをご提供いたしますので、当社営業もしくは販売パートナーまでお問い合わせください。

**有寿命部品について**

●ESPRIMOシリーズには、有寿命部品（LCD、HDD、フラッシュメモリディスク等）が含まれています。有寿命部品の交換時期の目安は、使用頻度や条件により異なりますが、空調のある通常のオフィス環境において1日約8時間、1ヶ月25日のご使用で約5年です。なお、この期間はあくまでも目安であり、故障しないことや無料修理をお約束するものではありません。またご使用状態によっては早期に部品交換が必要となる場合があります。詳しくは、http://www.fmworld.net/biz/fmv/support/guarantee/をご覧ください。●本カタログに記載の製品は、ESPRIMO（24時間モデル）を除いて24時間以上の連続使用を前提とした設計にはなっておりません。

●本カタログに記載の仕様は、予告無く変更される可能性があります。あらかじめご了承ください。●各種ドライバやBIOS、ファームウェア、添付ソフト等の最新モジュールを以下のダウンロードサイトにて提供しております。システム安定稼働のため、常に最新モジュールを適用して頂くことを推奨いたします。尚、最新モジュールのダウンロードおよび適用作業は、お客様自身で実施願います。（弊社作業をご依頼される場合は有償にて承ります。弊社担当営業もしくは販売店までお問い合わせください）＜ダウンロードサイト＞http://www.fmworld.net/biz/fmv/index_down.html ●拡張カード及びプリンタ等のオプション機器を増設する場合には、まず標準構成のまま起動させた後に増設してください。●周辺機器増設時の留意事項については、「ESPRIMO・CELSIUSシステム構成図」等をご参照ください。●本文中のディスク容量は1MB＝1000×1000バイト、1GB＝1000×1000×1000バイト換算値です。1MB＝1024×1024バイト、1GB＝1024×1024×1024バイト換算値のものとは、表記上は同容量でも、実容量は少なくなりますのでご注意ください。●Windows 8.1、Windows 8 サポート機種については、USBメモリを使用する修理作業が発生する場合があります。●誤動作や故障により、本パソコンの記憶内容が失われる場合がございますが、これによる損害等の責任は一切負いかねますのであらかじめご了承ください。●液晶パネルは非常に精度の高い技術で作られておりますが、画面の一部に点灯しないドットや、常時点灯するドットが存在する場合があります。これらは液晶パネルの特性によるものであり、故障ではありませんので、予めご了承ください。（有効ドット数の割合は99.99%以上です。有効ドット数の割合とは「対応するディスプレイ、プロジェクターの表示しうる全ドット数のうち、表示可能なドット数の割合」を示しています。）●液晶パネルは、製造工程により、各製品で色合いが異なる場合があります。また、液晶ディスプレイの特質上、温度変化などで多少の色むらが発生する場合があります。●本製品の補修用性能部品（製品の機能を維持するために必要な部品）の保有期間は、製造終了後5年間です。●本体の設置条件はモデル毎に異なります。詳細は取扱説明書、または富士通製品情報ページのマニュアル（http://www.fmworld.net/biz/fmv/support/fmvmanual/）をご覧ください。●Intel、インテル、Intel ロゴ、Intel Inside、Intel Inside ロゴ、Intel vPro、Intel vPro ロゴ、Celeron、Celeron Inside、Intel Core、Core Inside、Pentium、Pentium Inside、vPro Insideは、アメリカ合衆国およびその他の国におけるIntel Corporationの商標です。●Microsoft、Windows、Windowsロゴ、Officeロゴ、Windows Live、Internet Explorer、Outlook、Excel、PowerPointは、米国Microsoft Corporationおよび/またはその関連会社の商標です。●McAfee、マカフィーは、米国法人McAfee, Inc.またはその関係会社の米国またはその他の国における登録商標または商標です。●Roxio、RoxioのロゴはRoxio CreatorはCorel Corporationおよびその関連会社の商標または登録商標です。●WinDVDは、Corel Corporationの商標です。記載されている会社名、製品名は各社の登録商標または商標です。●NVIDA、NVIDIA GeForce は、NVIDIA Corporationの商標または登録商標です。●AMD Radeon、Eyefinity Technology、ならびにその組み合わせは、Advanced Micro Devices, Inc.の商標または登録商標です。●Windows 7 の一部機能には、追加のハードウェアが必要となる場合があります。詳細は http://windows.microsoft.com/systemrequirements をご覧ください。Windows 8 の一部機能には、追加のハードウェアが必要となる場合があります。詳細は http://windows.microsoft.com/ja-jp/windows-8/system-requirements をご覧ください。Windows 8.1 の一部機能には、追加のハードウェアが必要となる場合があります。詳細は http://www.windows.com/upgrade をご覧ください。●その他のすべての商標は、それぞれの所有者に帰属します。

ミックス 責任ある木質資源を使用した紙 FSC® C022784 www.fsc.org

VEGETABLE OIL INK

このカタログには、植物油インキを使用しています。

**⚠ 安全に関するご注意**

**ご使用の際は、マニュアルの「安全上のご注意」をよくお読みの上、正しくお使いください。**

水、湿気、湯気、ほこり、油煙などの多い場所に設置しないでください。
火災、故障、感電などの原因となることがあります。表示された正しい電源・電圧でお使いください。

レーザー式マウス、CD/DVDについて
本製品に選択することができるレーザー式マウス、CD/DVDドライブはレーザーを使用しています。 クラス1レーザ製品


# 富士通株式会社

◎インターネットで最新の製品情報などをご覧いただけます。
富士通製品情報ページ（FMWORLD.NET［法人］：http://www.fmworld.net/biz/fmv/）

本カタログ掲載パソコンのご購入に関する相談は、電話でも承ります。

【購入相談窓口】 通話料無料 0120-959-242 （受付時間：9時～19時）

＊システムメンテナンスのため、サポートを休止させていただく場合があります。
＊電話番号はお間違えのないよう、お確かめのうえおかけください。


お問合せ、ご用命は下記にお申し付けください。

■このカタログは、2014年1月現在のものです。改良のため予告なしに仕様・デザイン等を変更することがあります。■印刷の都合によりカタログの商品写真と実物では色彩が異なる場合があります。■画面は、ハメコミ合成です。 CB2041-1 2014年1月D
■本カタログに記載のパソコン本体及び周辺機器は日本国内仕様です。当社では海外での保守サービス及び技術サポートは行っておりません。また、お客様の責任において海外に持ち出される場合は、輸出許可証が必要となる場合があります。海外各国固有の規格は、取得しておりません。